புதுச்சேரி அரசு

ஆதிதிராவிடர் நலம் மற்றும்
பழங்குடியினர் நலத்துறை

புதுச்சேரி ஆதிதிராவிடர் மற்றும் பழங்குடியினர் நல மாநில அளவிலான உயர்மட்டக் குழு கூட்டம்



தலைமை

மாண்புமிகு முதலமைச்சர்

தலைவர், மாநிலக்குழு

நாள்:21-12-2020

ஓட்டல் அக்கார்டு

புதுச்சேரி

உள்ளடக்க அட்டவணை

-0-

வ. எண்	பொருளடக்கம்	பக்கம்
1.	நிகழ்ச்சி குறிப்பு	1
2.	ஆதிதிராவிடர் நலம் மற்றும் பழங்குடியினர் நலத்துறை திட்டங்கள் மற்றும் தகுதிகள்	2
3.	நடப்பாண்டில் நடைமுறைப்படுத்த ஆயத்தமாக உள்ள திட்டங்கள்	9
4.	புதுச்சேரி ஆதிதிராவிடர் நலம் மற்றும் பழங்குடியினர் நலத்துறையின் கடந்த ஐந்து ஆண்டு 2016-17 முதல் டிசம்பர் 15, 2020-21 வரை செயல்படுத்தப்பட்ட திட்டங்கள் மற்றும் செலவீனங்கள்	11
5.	ஆதிதிராவிடர் துணைத் திட்டம் - கடந்த 5 ஆண்டுகள் (2016-17 முதல் டிசம்பர் 15, 2020-21) செலவீனங்களின் விபரங்கள்	27
6.	புதுச்சேரி ஆதிதிராவிடர் மேம்பாட்டு வரைநிலைக் கழக வளர்ச்சி திட்டங்கள் மற்றும் பார்வை	33
7.	புதுச்சேரி ஆதிதிராவிடர் நலம் மற்றும் பழங்குடியினர் நலத்துறை மாநில அளவிலான உயர்மட்டக் குழு அரசு ஆணை	41

-0-

நிகழ்ச்சி குறிப்பு

1. ஆதிதிராவிடர் மக்களுக்கான நலத்திட்டங்களின் வளர்ச்சி செயல்திறன் குறித்த மறுபார்வை மற்றும் நலத்திட்டங்களை மேம்படுத்த உரிய கருத்துக்கூறல்.

2. ஆதிதிராவிடர் மற்றும் பழங்குடியின மக்களுக்கு எதிரான வன்கொடுமைகள் மற்றும் குடிமக்கள் பாதுகாப்பு சட்டம் நடைமுறைப்படுத்தல் மற்றும் சீரிய முறையில் அமல்படுத்தலுக்கான ஆலோசனை வழங்கல்.

3. புதுச்சேரி ஆட்சியின் கீழ், அமலில் உள்ள பணி ஒதுக்கீடு ஆணையின் செயல்திறன் குறித்து மறு ஆய்வு மற்றும் ஆதிதிராவிட மக்களின் பிரிதி நிதித்துவத்தை மேலும் உயர்த்த வேண்டி கருத்து கூறல்.

4. ஆதிதிராவிடர் துணைத்திட்டத்தின் அமலாக்கத்தின் மறு ஆய்வு மற்றும் மேலும் மேம்படுத்த உரிய கருத்து கூறல்.

5. ஆதிதிராவிடர் மக்களின் நலன் மற்றும் உரிமைகள் குறித்து கலந்தாய்வு மற்றும் அவற்றை மேம்படுத்துவதற்கான உரிய நடவடிக்கைகள் குறித்த ஆலோசனை வழங்கல்.

புதுச்சேரி அரசு

ஆதிதிராவிடர் நலம் மற்றும் பழங்குடியினர் நலத்துறை



சமூக பொருளாதார மற்றும் கல்விநிலை மேம்பாடு அடையச் செயல்படுத்தப்படும் பல்வேறு நலத்திட்டங்கள் மற்றும் தகுதிகள்

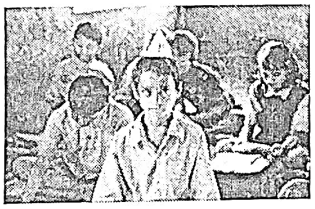

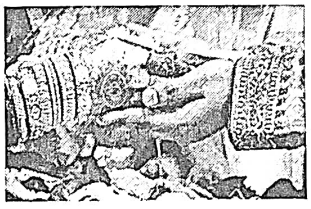

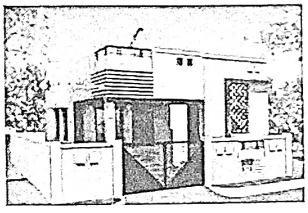

சமூக மற்றும் பொருளாதார மேம்பாட்டுத் திட்டங்கள்

வ.எண்	திட்டத்தின் பெயர்	உதவித்தொகை	தகுதிகள்
1.	இலவச மனைப்பட்டா மற்றும் தொகுப்பு வீடுகள் வழங்கும் திட்டம்	வீடு/மனைப்பட்டா	1.ஆதிதிராவிடர் மற்றும் பழங்குடியினர் பொருளாதாரத்தில் பின்தங்கிய வகுப்பினர் 2.புதுச்சேரி மாநிலத்தை சேர்ந்த இந்திய குடியுரிமை பெற்றவராகவும் புதுச்சேரியில் தொடர்ந்து 5 ஆண்டுகள் குடியிருப்பவராகவும் இருக்க வேண்டும் 3.குடும்ப ஆண்டு வருமானம் ரூ.2,00,000 மிகாமல் இருக்க வேண்டும் 4.விண்ணப்பதாரர் பெயரிலோ, குடும்ப உறுப்பினர் பெயரிலோ சொந்த வீடோ, மனைப்பட்டாவோ இருத்தல் கூடாது
2.	பிரதான் மந்திரி அவாஸ் யோஜனா வீடுகட்டும் திட்டம்	ரூ.4,00,000/-	1.ஆதிதிராவிடர் மற்றும் பழங்குடியினர் 2.புதுச்சேரி மாநிலத்தை சேர்ந்த இந்திய குடியுரிமை பெற்றவராகவும் புதுச்சேரியில் தொடர்ந்து 5 ஆண்டுகள் 3.குடும்ப ஆண்டு வருமானம் ரூ.3,00,000 மிகாமல் இருக்க வேண்டும் 4.விண்ணப்பதாரர் பெயரிலோ, குடும்ப உறுப்பினர் பெயரிலோ தளம் போட்ட கல்வீடு இருக்கக் கூடாது 5.மனை 450 சதுர அடிக்கு குறையாமல் இருக்க வேண்டும். 6.ரூ.4,00,000 மூன்று தவணைகள் முறையே ரூ.1,50,000, ரூ.1,50,00 மற்றும் ரூ.1,00,000 வீதம் வழங்கப்படுகிறது. தவணை / மாநில அரசு நிதியுதவி / மத்திய அரசு நிதியுதவி I / 90,000 / 60,000 II / 90,000 / 60,000 III / 70,000 / 30,000 இவை அனைத்தும் அரசு உடைமையாக்கப்பட்ட வங்கி மூலம் பண பரிமாற்றம் செய்யப்படும்.
3.	ஏழை மணப்பெண் திருமண உதவித் தொகை வழங்கும் திட்டம்	ரூ.75,000/-	1.ஆதிதிராவிட மற்றும் பழங்குடியினர் 2.புதுச்சேரி மாநிலத்தை சேர்ந்த இந்திய குடியுரிமை பெற்றவர் 3.விண்ணப்பதாரரின் 2 பெண்களுக்கு மட்டுமே வழங்கப்படும். 4.மணப்பெண்ணிற்கு 18 வயதும் மணமகனுக்கு 21 வயதும் பூர்த்தியடைந்திருக்க வேண்டும் 5.திருமணம் முடிந்த 60 தினங்களுக்குள் விண்ணப்பம் சமர்ப்பிக்கப்பட வேண்டும். 6.குடும்ப ஆண்டு வருமானம் ரூ.2,00,000 மிகாமல் இருத்தல் வேண்டும்

4.	பாரத பிரதமரின் கருவுற்ற மற்றும் பாலூட்டும் தாய்மார்களுக்கு நிதி உதவி வழங்குதல்	ரூ.18,000/-	1.ஆதிதிராவிடர் மற்றும் பழங்குடியினர் 2.புதுச்சேரி மாநிலத்தை சேர்ந்த இந்திய குடியுரிமை பெற்றவர் 3.குழந்தை பிறந்த 3 மாதத்திற்குள் விண்ணப்பிக்க வேண்டும். 4.இரண்டு மகப்பேறுவிற்கு மட்டுமே வழங்கப்படும் 5.புதுச்சேரியில் தொடர்ந்து 5 ஆண்டுகள் குடியிருப்பவராக இருத்தல் வேண்டும். 6.கலபப்புத் திருமணம் செய்து கொண்ட பெண்களுக்கும் வழங்கப்படும். 7.(அ) முதல் குழந்தை - மத்திய அரசு நிதியுதவி ரூ.5,000 மற்றும் மாநில அரசு நிதியுதவி ரூ.13,000 8.(ஆ) இரண்டாம் குழந்தை - ரூ.18,000 மாநில அரசு நிதியுதவி
5.	தொடர் நோயினால் துயருறும் நோயாளிகளுக்கு மருத்துவ செலவிற்கான நிதி உதவி அளித்தல்	பிரதி மாதம் ரூ.3,000/-	1.ஆதிதிராவிடர் மற்றும் பழங்குடியினர் புதுச்சேரி மாநிலத்தை சேர்ந்த இந்திய குடியுரிமை பெற்றவர் 2.குடும்ப ஆண்டு வருமானம் ரூ.2,00,000 மிகாமல் இருத்தல் வேண்டும் 3.புதுச்சேரியில் தொடர்ந்து 5 ஆண்டுகள் குடியிருப்பவராக இருத்தல் வேண்டும். 4.18 வயது பூர்த்தியடைந்தவராக இருக்க வேண்டும். 5.உதவித்தொகை அரசு மருத்துவக்குழு பரிந்துறையின் அடிப்படையில் வழங்கப்படும்
6.	சுகாதார கழிவறை கட்டுவதற்காக மானியம் வழங்குதல்.	ரூ.20,000/-	1.ஆதிதிராவிடர் & பழங்குடியினர் இனத்தவர் 2.புதுச்சேரி மாநிலத்தை சேர்ந்த இந்திய குடியுரிமை பெற்றவர் 3.கழிவறை இல்லாத வீடாக இருத்தல் வேண்டும் 4.கழிவறை கட்ட உரிய இடம் இருத்தல் வேண்டும் 5.இடத்தின் புகைப்படம் இணைத்தல் வேண்டும் 6.சான்றொப்பம் பெற்ற பத்திரத்தின் நகல் இணைக்கப்பட வேண்டும்
7.	இலவச வேட்டி மற்றும் சேலை வழங்குதல்	ரூ.500 பயனாளியின் வங்கிகள் மூலம் நேரடி பண பரிவர்த்தனையில் பணமாக வழங்குதல்.	1.ஆதிதிராவிடர் /பழங்குடியினர் இனத்தவர் 2.புதுச்சேரி மாநிலத்தை சேர்ந்த இந்திய குடியுரிமை பெற்றவர் 3.சிகப்பு மற்றும் மஞ்சள் நிற குடும்ப அட்டைதாரராக இருத்தல் வேண்டும் 4.18 வயது பூர்த்தியடைந்தவராக இருத்தல் வேண்டும் 5.ஆண்டொன்றுக்கு இருமுறை (தீபாவளி மற்றும் பொங்கல் பண்டிகைகளில்) வழங்கப்படும் 6.புதுச்சேரியில் தொடர்ந்து 5 ஆண்டுகள் குடியிருக்க வேண்டும்

8.	கலப்புத் திருமண ஊக்குவிப்புத் தொகை	ரூ.2,50,000/-	1.ஆதிதிராவிடர் /பழங்குடியினர் இனத்தவர் 2.புதுச்சேரி மாநிலத்தை சேர்ந்த இந்திய குடியுரிமை பெற்றவர் 3.குடும்ப ஆண்டு வருமான வரம்பு இல்லை 4.இருவரில் ஒருவர் மட்டும் அட்டவணை இனத்தவராகவும் அவர் புதுச்சேரி ஒன்றிய ஆட்சிப்பரப்பை சேர்ந்தவராகவும் இருத்தல் வேண்டும். 5.சட்டமன்ற உறுப்பினர் (அ) நாடாளுமன்ற உறுப்பினர் (அ) நகராட்சி அல்லது கொம்யூன் பஞ்சாயத்து ஆணையர் சான்றளிக்க வேண்டும். 6.முதல் திருமண சான்று சமர்ப்பிக்க வேண்டும். 7.திருமணம் சட்டப்படி அரசு பதிவுத்துறையில் பதிவு செய்திருக்க வேண்டும். 8.திருமணமாகி 2 ஆண்டுக்குள் விண்ணப்பிக்க வேண்டும்.
9.	இறந்தவர்களுக்கு ஈமச்சடங்கு செய்வதற்கான நிதி உதவி வழங்குதல்	ரூ.15,000/- (இறந்த நாளன்றே)	1.ஆதிதிராவிடர் /பழங்குடியினர் இனத்தவர் 2.புதுச்சேரி மாநிலத்தை சேர்ந்த இந்திய குடியுரிமை பெற்றவர் 3.குடும்ப ஆண்டு வருமானம் ரூ.2,00,000 மிகாமல் இருத்தல் வேண்டும் 4.இறந்த 90 தினங்களுக்குள் விண்ணப்பிக்க வேண்டும் 5.புதுச்சேரியில் தொடர்ந்து 5 ஆண்டுகள் குடியிருப்பவராக இருத்தல் வேண்டும்
10.	வன்கொடுமை தடுப்புச் சட்டத்தின் கீழ் பாதிக்கப்பட்ட ஆதிதிராவிட மற்றும் பழங்குடியின மக்களுக்கு இழப்பீட்டுத் தொகை வழங்குதல்	வன்கொடுமை தடுப்புச் சட்டம் 1989-ல் திருத்தம் - 2015-ல் மற்றும் விதி 2016-ன் கீழ் இழப்பீட்டுத் தொகை	சாதிக் கொடுமையினாலும் இதர வன்கொடுமைகளாலும் பாதிக்கப்பட்ட அனைத்து ஆதிதிராவிட மற்றும் பழங்குடியின மக்களுக்கும் இந்திய அரசின் வன்கொடுமைத் தடுப்புச் சட்டம் 1989-ல் திருத்தம் - 2015 மற்றும் விதி 2016-ன் கீழ் இழப்பீடு வழங்கப்படுகிறது. இது தொடர்பான புகார்களை PCR Cell காவல் நிலையம் அல்லது சம்மந்தப்பட்ட பகுதி காவல்நிலையங்களில் பதிவு செய்யலாம். இழப்பீட்டுத் தொகை வன்கொடுமை சட்ட விதிகளில் வரையறுக்கப்பட்டுள்ளபடி,முதல் தகவல் அறிக்கை(FIR), குற்றப்பத்திரிக்கை நீதிமன்றத்தில் சமர்ப்பித்த பின்னர் வழக்கின் பிரிவை பொருத்து நிவாரணம் வழங்கப்படும் மற்றும் வழக்கின் முடிவில் மூன்றாவது தவணை வழங்கப்படும்

11.	ஆதிதிராவிட மக்கள் குடியிருக்கும் பகுதியில் அடிப்படை வசதிக்காக கொடை வழங்கல்	PADCO மற்றும் உள்ளாட்சி நிறுவனங்களுக்கு கொடை வழங்குதல்	ஆதிதிராவிட மற்றும் பழங்குடியின மக்கள் வாழும் பகுதிகளில் சாலை வசதி, குடிநீர், கழிவுநீர் வடிகால் வசதி, திருமண மண்டபம், நூலகம் போன்ற அடிப்படை வசதிகளை செய்வதற்கு PADCO மற்றும் உள்ளாட்சி நிறுவனங்களுக்கு கொடை வழங்கப்படுகிறது.

கல்வி நிலை மேம்பாடு, பயிற்சி மற்றும் சுயவேலை வாய்ப்புத் திட்டங்கள்.

வ.எண்	திட்டத்தின் பெயர்	உதவித்தொகை	தகுதிகள்
1.	பள்ளி இறுதி நிலைக்கு முற்பட்ட கல்வி பயிலும் மாணவ மாணவிகளுக்கு (Pre-Matric Scholarship) உதவித்தொகை	ரூ.1,500 வருடத்திற்கு (6 முதல் 8ம் வகுப்பு வரை) ரூ.2,500 வருடத்திற்கு (9 மற்றும 10ம் வகுப்பு)	1. 6 முதல் 10ம் வகுப்பு வரை பயிலும் ஆதிதிராவிட மற்றும் பழங்குடியின மாணவ மாணவிகளுக்கு 2.குடியுரிமை/புதுச்சேரியில் 5 வருடத்திற்கு குறையாமல் குடியிருப்பு சான்றிதழ் 3.வருமான உச்ச வரம்பு இல்லை
2.	பெண் கல்வியை ஊக்குவிக்க உதவித்தொகை (Retention Scholarship)	ரூ.1,000 வருடத்திற்கு	1. 1 முதல் 5ம் வகுப்பு வரை பயிலும் மாணவிகளுக்கு மட்டும் 2.குடியுரிமை/புதுச்சேரியில் 5 வருடத்திற்கு குறையாமல் குடியிருப்பு சான்றிதழ் 3.வருமான உச்ச வரம்பு இல்லை
3.	கல்வி பயிலும் பெண்களின் பெற்றோர்களுக்கு வாய்ப்பூதியம் (Opportunity Cost)	ரூ.3,000 வருடத்திற்கு	1. 6 முதல் 12ம் வகுப்பு வரை பயிலும் மாணவிகளுக்கு மட்டும் 2.குடியுரிமை/புதுச்சேரியில் 3 வருடத்திற்கு குறையாமல் குடியிருப்பு சான்றிதழ் 3.வருமான உச்ச வரம்பு இல்லை

4.	பள்ளி இறுதித் தேர்வில் அதிக மதிப்பெண் பெறும் மாணவ மாணவிகளுக்கு சிறப்பு ஊக்கத் தொகை (Special Incentive)	ரூ.1,000 வருடத்திற்கு	1. 10ம் வகுப்பு பொதுத் தேர்வில் 65 விழுக்காட்டிற்கு குறையாத மதிப்பெண் பெற்றிருக்க வேண்டும் 2.குடியுரிமை/புதுச்சேரியில் 5 வருடத்திற்கு குறையாமல் குடியிருப்பு சான்றிதழ் 3.வருமான உச்ச வரம்பு இல்லை
5.	தொழில்முறை பயிற்சி (VTC)	ரூ.1500 மாதத்திற்கு	1. 14 முதல் 30 வயது வரை 2.கல்வித்தகுதி 8ம் வகுப்பு அல்லது அதற்கு இணையான படிப்பு 3.குடியுரிமை/புதுச்சேரியில் 5 வருடத்திற்கு குறையாமல் குடியிருப்பு சான்றிதழ் 4.வருமான உச்ச வரம்பு இல்லை
6.	அரசு தொழில் கல்வி நிறுவனங்களில் பயிலும் மாணவ, மாணவிகளுக்கு உதவித்தொகை (ITI)	ரூ.170 மாதத்திற்கு	1.குடியுரிமை/புதுச்சேரியில் 5 வருடத்திற்கு குறையாமல் குடியிருப்பு சான்றிதழ் 2.வருமான உச்ச வரம்பு இல்லை
7.	டாக்டர் பி ஆர் அம்பேத்கர் நினைவுப்பரிசு	ரூ.30,000 வருடத்திற்கு	1.புதுவை, காரைக்கால், ஏனாம் ஆகிய ஒவ்வொரு பிராந்தியங்களிலும் 12ம் வகுப்பு பொதுத்தேர்வில் முதல் இடம் பெறும் ஒரு மாணவர் மற்றும் ஒரு மாணவியற்கு வழங்கப்படுகிறது. 2.வருமான உச்சவரம்பு இல்லை 3.பூர்வீக ஆதிதிராவிட மற்றும் பழங்குடியின மாணவ மாணவியர்களுக்கு மட்டும்
8.	டாக்டர் அம்பேத்கர் நிதியுதவி திட்டம் . CENTAC மூலம் தேர்வு செய்யப்பட்டு தொழிற் கல்வி பயிலும் ஆதிதிராவிட மற்றும் பழங்குடியின மாணவ மாணவிகளுக்கு நிதியுதவி	புதுச்சேரி அரசு கல்வி கட்டணக் குழு நிர்ணயிக்கும் கல்விக் கட்டணம் முழுவதும் நிதியுதவியாக வழங்கப்படுகிறது மேலும் இத்திட்டத்தின் கீழ் சம்பந்தப்பட்ட விடுதியிலிருந்து பயிலும் மாணவ மாணவியருக்கு மாதம் ரூ.2,000மும் வீட்டிலிருந்து பயிலும் மாணவர்களுக்கு மாதம் ரூ.1,000மும் பராமரிப்பு செலவுக்காக வழங்கப்படுகிறது	1.CENTAC மூலம் தேர்வு செய்யப்படும் பூர்வீக ஆதிதிராவிட மற்றும் பழங்குடியின மாணவ மாணவிகள். 2.வருமான உச்சவரம்பு இல்லை

9.	மாணவ மாணவியர்களுக்கான விடுதிகள் அமைத்து பராமரித்தல்	1. இலவச உணவு, தங்குமிடம், அனைத்து அடிப்படை வசதிகள் 2. ஆண்டுக்கு இரண்டு சோடி சீருடை 3. கல்வி சுற்றுலா	1. 6ம் வகுப்பு முதல் கல்லூரி படிப்பு வரை 2. குடியுரிமை/புதுச்சேரியில் 5 வருடத்திற்கு குறையாமல் குடியிருப்பு சான்றிதழ் 3. வருமான உச்ச வரம்பு இல்லை
10.	9 மற்றும் 10-ம் வகுப்பு பயிலும் ஆதிதிராவிட மற்றும் பழங்குடியின மாணவ மாணவிகளுக்கு பள்ளி இறுதி நிலைக்கு முற்பட்ட **(Pre-Matric Scholarship)** கல்வி உதவித்தொகை – (மத்திய நிதியுதவித் திட்டம் - CSS)	1. ரூ.3,000 வருடத்திற்கு	1. குடியுரிமை / புதுச்சேரியில் 5 வருடத்திற்கு குறையாமல் குடியிருப்பு சான்றிதழ் 2. வருட வருமாணம் ரூ.2.50 லட்சத்திற்கு மிகாமல் இருத்தல் வேண்டும்.
11.	10ம் வகுப்பிற்கு பிற்பட்ட ஆதிதிராவிட மற்றும் பழங்குடியின மாணவ மாணவிகளுக்கு **(Post-Matric Scholarship)** உதவித்தொகை (மத்திய நிதியுதவித் திட்டம் - CSS)	11-ம் மற்றும் 12-ம் வகுப்பு பயிலும் மாணவ மாணவியர்களுக்கு ரூ.19,000 வருடத்திற்கு மற்றும் உயர்கல்வி பயிலும் மாணவ மாணவிகளுக்கு அதிகபட்சமாக கட்டண கமிட்டி நிர்ணயிக்கும் கல்விக் கட்டணம் முழுவதும். மேலும் கல்வி தொடர்பான செலவினங்களுக்காக, படிப்பு மற்றும் விடுதி செலவினைப் பொருத்து மாதம் பராமரிப்புப் படியும் வழங்கப்படுகிறது	1.11ம் வகுப்பிற்கு மேற்பட்ட உயர்கல்வி பயிலும் மாணவ/மாணவிகளுக்கு வழங்கப்படுகிறது. 2.குடியுரிமை / புதுச்சேரியில் 5 வருடத்திற்கு குறையாமல் குடியிருப்பு சான்றிதழ் 3.வருட வருமாணம் ரூ.2.50 லட்சத்திற்கு மிகாமல் இருத்தல் வேண்டும்.



நடப்பாண்டில் நடைமுறைப்படுத்த ஆயத்தமாக உள்ள திட்டங்கள்

நடப்பாண்டில் நடைமுறைப்படுத்த ஆயத்தமாக உள்ள திட்டங்கள்

-0-

1. ஆரம்ப கல்வி முதல் ஆராய்ச்சி கல்வி வரை பயிலும் ஆதிதிராவிடர் மற்றும் பழங்குடியின மாணவர்களுக்கு இலவசக் கல்வி வழங்க கோப்பு தயார் செய்து அரசின் ஒப்புதலுக்கு அனுப்பப்பட்டுள்ளது.

2. வீடுகட்டும் மானியத் தொகை ரூ.4.00 லட்சத்திலிருந்து ரூ.5.00 லட்சமாக உயர்த்தி வழங்குவதற்கான கோப்பு அரசின் ஒப்புதலுக்கு அனுப்பப்பட்டுள்ளது.

3. ஏழை மணப்பெண் பெற்றோர்களுக்கு வழங்கப்படும் திருமண உதவித்தொகையினை ரூ.75,000 -திலிருந்து ரூ.1.00 லட்சமாக உயர்த்தி வழங்குவதற்கான கோப்பு அரசின் ஒப்புதலுக்கு அனுப்பப்பட்டுள்ளது.

4. ஆதிதிராவிட மற்றும் பழங்குடியினருக்கான துணைத்திட்ட நிதி (SCSP) செலவு செய்வதற்கான தனி வரைவுச் சட்டம் புதுச்சேரி அரசின் சட்டத்துறையின் பரிசீலனையில் உள்ளது.

5. SC/ST வன்கொடுமை தடுப்புச் சட்டத்தின்படி புதுச்சேரியில் தனி ஆணையம் அமைப்பதற்கான பணி நடைபெற்று வருகிறது.

6. பழங்குடியின மக்கள் பயன்பெறும் வகையில் அவர்களுக்கென்று தனி நிதி ஒதுக்கீடு (STSP) அளிப்பதற்கான கோப்பு நிதி துறைக்கு அனுப்பப்பட்டுள்ளது.

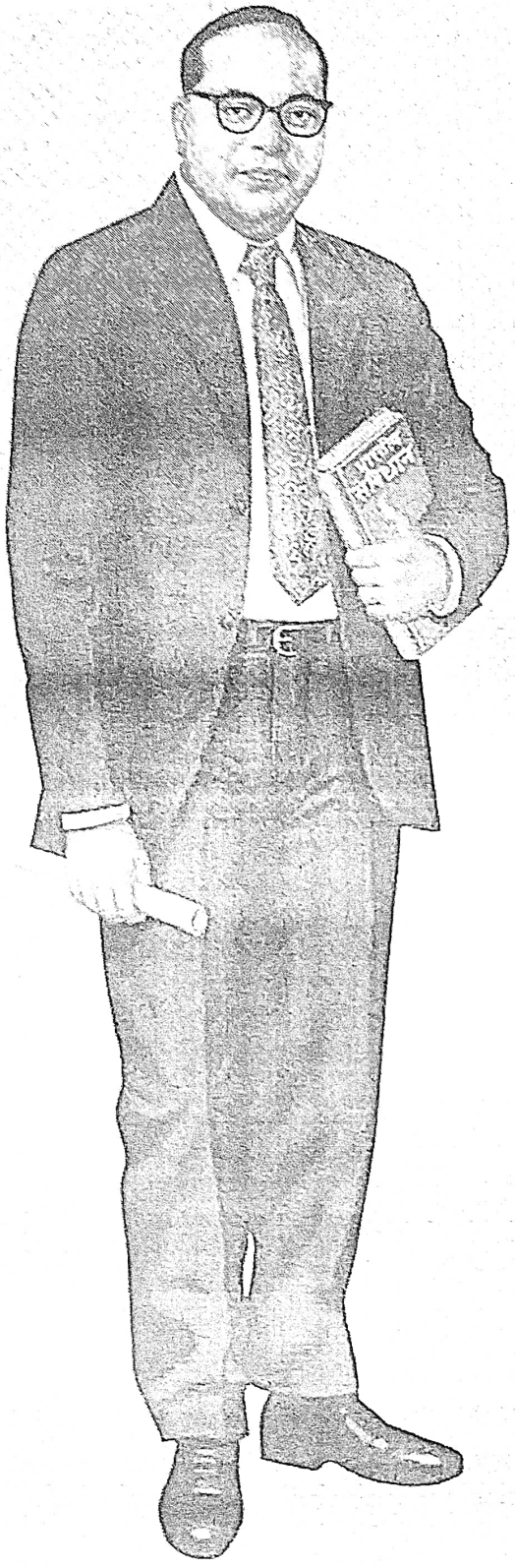

புதுச்சேரி ஆதிதிராவிடர் நலம் மற்றும் பழங்குடியினர் நலத்துறையின் கடந்த ஐந்து ஆண்டு 2016-17 முதல் டிசம்பர் 15, 2020-21 வரை செயல்படுத்தப்பட்ட திட்டங்கள் மற்றும் செலவீனங்கள்

ஆதிதிராவிடர் நலம் மற்றும் பழங்குடியினர் நலத்துறை
2016-17-ம் ஆண்டிற்கான திட்டங்கள் வாரியான சாதனைகள்

(ரூபாய் லட்சத்தில்)

வ. எண்	திட்டம்	புதுச்சேரி பகுதி		காரைக்கால் பகுதி		ஏனாம் பகுதி		புதுச்சேரி யூனியன் பகுதி	
		செலவு செய்த தொகை	பயனாளிகள்	செலவு செய்த தொகை	பயனாளிகள்	செலவு செய்த தொகை	பய்னாளிகள்	செலவு செய்த தொகை	பயனாளிகள்
	I. சமூக மற்றும் பொருளாதார மேம்பாட்டுத் திட்டங்கள்								
1	ஏழை ஆதிதிராவிட மணப்பெண் திருமண உதவித் தொகை வழங்கும் திட்டம்	267.50	543	47.50	96	13.75	26	328.75	665
2	ஏழை ஆதிதிராவிட கருவுற்ற மற்றும் பாலூட்டும் தாய்மார்களுக்கு நிதி உதவி	161.10	1351	13.50	113	8.28	69	182.88	1533
3	தொடர் நோயினால் சுயருறும் ஆதிதிராவிட இன நோயாளிகளுக்கு மருத்துவ செலவிற்கான நிதி உதவி	97.92	867	2.22	14	7.17	105	107.31	986
4	இறந்தவர்களுக்கு இறுதிச் சடங்கு செய்வதற்கான நிதி உதவி (இறந்த நாளன்றே - 16.12.2016 முதல்) வழங்குதல்.	101.85	1001	22.75	228	0	0	124.60	1229
5	ஆதிதிராவிடர் மக்களுக்கு இலவச வேட்டி சேலை வழங்கும் திட்டம்	741.50	150000	133.40	36300	40.18	6004	915.08	192304
6	ஆதிதிராவிடர் மக்கள் குடியிருக்கும் பகுதிகளில் அடிப்படை வசதிக்காக கொடை வழங்கல்.	1431.76	127	492.56	22	248.70	9	2173.02	158
7	வன்கொடுமை சட்டம் 1989-ல் திருத்தம் -2015-ல் மற்றும் விதி 2016-ன் கீழ் பாதிக்கப்பட்ட ஆதிதிராவிட இன மக்களுக்கு இழப்பீட்டுத் தொகை வழங்குதல்.	60.39	67	0.00	0	0	0	60.39	67
8	பழுதடைந்த வீடுகளை புதிதாக கட்டுதல் (I,II & III தவணைகள்)	885.00	620	0	0	0	0	885.00	620
9	பாரத ரத்னா ராஜீவ் காந்தி வீடுகட்டும் /பழுதடைந்த வீடுகளை மாற்றி புதிதாக வீடுகட்டும் திட்டத்தின் கீழ் ரூ.4.00/- லட்சம் மானியம் வழங்குதல் - (I,II & III தவணைகள்)	2747.50	1954	402.50	384	80.00	61	3230.00	808
	ரூ.2 லட்சம் கல்வீடு கட்டும் திட்டம்	109.50	177	0.00	0	0.00	0	109.50	177
	ரூ.1 லட்சம் கல்வீடு கட்டும் திட்டம்	17.10	57	0.00	0	0.00	0	17.10	57
10	கழிவறை கட்டுவதற்காக மானியம் வழங்குதல்	5.10	51	0.40	4	0	0	5.50	55
	மொத்தம்	6626.23	156815	1114.83	37161	398.08	6274	8139.14	198659
	மத்திய நிதியுதவித் திட்டம் (CSS)								
11	கலப்புத்திருமண ஊக்குவிப்புத் தொகை வழங்கும் திட்டம்	72.00	76	10.00	20	0	0	82.00	96
	மொத்தம்	72.00	76	10.00	20	0	0	82.00	96
	Non - Plan								
1	கலப்புத்திருமண ஊக்குவிப்புத் தொகை வழங்கும் திட்டம்	40	66	10	20	0	0	50.00	86
2	இறந்தவர்களுக்கு இறுதிச் சடங்கு செய்வதற்கான நிதி உதவி (இறந்த நாளன்றே) வழங்குதல்.	27.00	180	6.8	68	2.6	26	36.40	274
	மொத்தம்	67.00	246	16.8	88	2.6	26	86.40	360

	II. கல்விநிலைமேம்பாடு, பயிற்சி மற்றும் சுயவேலைவாய்ப்புத் திட்டங்கள்								
1	பள்ளி இறுதிநிலைக்கு முற்பட்ட கல்விபயிலும் ஆதிதிராவிட மாணவ, மாணவியருக்குஉதவித்தொகை வழங்குதல்	214.32	11102	19.34	973	9.36	493	243.02	12568
2	10-ம் வகுப்பிற்கு மேல் அரசு பள்ளியில் கல்விபயிலும் ஆதிதிராவிட மாணவர்களுக்கு, மாணவியருக்கு கல்லூரியின் கட்டணவிகித்தின் அடிப்படையில் அதிகபட்சமாக அரசு நிர்ணயக்கும் தொகை உதவித்தொகை வழங்குதல்	927.46	4715	79.30	1095	64.48	462	1071.24	6272
3	6-ம் வகுப்பு முதல் 12-ம் வகுப்பு வரை *கல்விபயிலும் ஆதிதிராவிட மாணவியரின் பெற்றோர்களுக்கு வாய்ப்பூதியம்* வழங்குதல் (ரூ. 3,000)	300.09	10003	39.06	1302	10.29	343	349.44	11648
4	இளநலை / முதகலை பட்டம பயிலும் தகுதியுள்ள மானவர்களுக்கு மேற்படிப்பை தொடர கட்டணம் செலுத்துதல்	0.28	2	99.29	2084	0	0	99.57	2086
5	பெருந்தலைவர் காமராஜ் நிதியுதவித் திட்டம் (CENTAC)	1.50	1	0.00	0	0	0	1.50	1
6	சென்டாக் மூலம் தேர்வுபெற்று மருத்துவம் மற்றும் பொறியியல் போன்ற தொழிற்கல்வி பயிலும் மாணவ, மாணவியருக்கு டாக்டர் அம்பேத்கர் கல்வி நிதியுதவி திட்டத்தின் கீழ் மருத்துவ படிப்பிற்கு அதிகபட்சமாக ரூ. 3,35,000-மும் மற்ற படிப்புகளுக்கு அரசு நிர்ணயிக்கும் கட்டணம் முழுவதும் நிதியுதவியாக வழங்குதல்.	886.94	842	0.00	0	0	0	886.94	842
	TOTAL	2330.59	26665	236.99	5454	84.12	1298	2651.70	33417
	Non - Plan								
1	10-ம் வகுப்பிற்கு மேல் அரசு பள்ளியில் கல்விபயிலும் ஆதிதிராவிட மாணவர்களுக்கு, மாணவியருக்கு கல்லூரியின் கட்டணவிகித்தின் அடிப்படையில் அதிகபட்சமாக அரசு நிர்ணயக்கும் தொகை உதவித்தொகை வழங்குதல்	131.48	698	29.19	534	0.00	0	160.67	1232
2	பள்ளி இறுதிநிலைக்கு முற்பட்ட கல்விபயிலும் ஆதிதிராவிட மாணவ, மாணவியருக்குஉதவித்தொகை வழங்குதல்	49.99	2466	4.16	124	0.00	0	54.15	2590
3	தொழிற் பயிற்சி நிறுவனங்களுக்கான நிதயுதவி	2.22	109	0.00	0	0.00	0	2.22	109
4	அரசு தொழிற்பயிற்சி நிறுவனங்களில் பயிலும் ஆதிதிராவிட மாணவ,மாணவியருக்கு உதவி தொகையாக மாதம் ரூ. 170. வழங்குதல்	0.00	0	0.00	0	0.00	0	0.00	0
5	பள்ளி இறுதித் தேர்வில் முதன்மை இடம் பெறும் மாணவ,மாணவியருக்கு டாக்டர். B.R.அம்பேத்கர் நினைவுபரிசு	0.9	4	0.60	2	0.00	0	1.50	6
6	பள்ளி இறுதித் தேர்வில் 65% விழுக்காடு அல்லது அதற்கு மேலும் மதிப்பென் பெறும் அனைத்து மானவ, மானவியருக்கும் தலா ரூ. 1,000 வழங்குதல்	7.5	750	1.75	175	0.00	0	9.25	925
7	ஆதிதிராவிட மாணவியர்களின் கல்வியை ஊக்குவிக்கும் பொருட்டு உதவித்தொகை வழங்குதல் (1 முதல் 5 ஆம் வகுப்பு வரை ரூ. 1,000).	37.89	3789	1.94	194	0.06	6	39.89	3989
	TOTAL	229.98	7816	37.64	1029	0.06	6	267.68	8851

ஆதிதிராவிடர் நலம் மற்றும் பழங்குடியினர் நலத்துறை
2017-18-ம் ஆண்டிற்கான திட்டங்கள் வாரியான சாதனைகள்

(ரூபாய் லட்சத்தில்)

வ.எண்	திட்டம்	புதுச்சேரி பகுதி		காரைக்கால் பகுதி		ஏனாம் பகுதி		புதுச்சேரி யூனியன் பகுதி	
		செலவு செய்த தொகை	பயனாளிகள்	செலவு செய்த தொகை	பயனாளிகள்	செலவு செய்த தொகை	பயனாளிகள்	செலவு செய்த தொகை	பயனாளிகள்
I. சமூக மற்றும் பொருளாதார மேம்பாட்டுத் திட்டங்கள் - திட்டம்									
1	ஏழை ஆதிதிராவிட மற்றும் பழங்குடியின மணப்பெண் திருமண உதவித் தொகை வழங்கும் திட்டம்	460.75	648	175.50	234	41.15	59	677.40	941
2	ஏழை ஆதிதிராவிட கருவுற்ற மற்றும் பாலூட்டும் தாய்மார்களுக்கு நிதி உதவி	230.45	1920	90.84	757	11.64	97	332.93	2774
3	தொடர் நோயினால் துயருறும் ஆதிதிராவிட மற்றும் பழங்குடியின இன நோயாளிகளுக்கு மருத்துவ செலவிற்கான நிதி உதவி	288.19	1656	27.25	227	17.64	147	333.08	2030
4	கலப்புத்திருமண ஊக்குவிப்புத் தொகை வழங்கும் திட்டம்	95.50	101	0.00	0	0.00	0	95.50	101
5	இறந்தவர்களுக்கு இறுதிச் சடங்கு செய்வதற்கான நிதி உதவி (இறந்த நாளன்றே - 16.12.2016 முதல்) வழங்குதல்.	135.45	903	44.30	295	0.60	4	180.35	1202
6	ஆதிதிராவிடர் மற்றும் பழங்குடியின மக்களுக்கு இலவச வேட்டி சேலை வழங்கும் திட்டம்	1090.83	218166	181.50	36300	31.54	6308	1303.87	260774
7	வன்கொடுமை சட்டம் 1989-ல் திருத்தம் - 2015-ல் மற்றும் விதி 2016-ன் கீழ் பாதிக்கப்பட்ட ஆதிதிராவிட இன மக்களுக்கு இழப்பீட்டுத் தொகை வழங்குதல்.	76.28	49	0.00	0	0.00	0	76.28	49
	மொத்தம்	2377.45	223443	519.39	37813	102.57	6615	2999.41	267871
8	ஆதிதிராவிடர் மற்றும் பழங்குடியின மக்கள் குடியிருக்கும் பகுதிகளில் அடிப்படை வசதிக்காக கொடை வழங்கல்.	887.1	112	193.42	24	275.45	6	1355.97	142
9	பழுதடைந்த வீடுகளை மாற்றி புதிதாக கட்டும் திட்டம்	0.00	0	0.00	0	0.00	0	0.00	0
10	பாரத ரத்னா ராஜீவ் காந்தி வீடுகட்டும் வீடுகட்டும் திட்டத்தின் கீழ் ரூ.4.00/- லட்சம் மானியம் வழங்குதல் - முதல் தவணை	127.50	85	12.00	8	6.00	4	145.50	97
	2 ஆம் தவணை	*1110.00*	*740*	*96.00*	*64*	*54.00*	*36*	1260.00	840
	3 ஆம் தவணை	*659.00*	*659*	*76.00*	*76*	*29.00*	*29*	764.00	764
	ரூ.2 லட்சம் கல்வீடு கட்டும் திட்டம்	23.00	39	3.00	5	1.00	2	27.00	46
	ரூ.1 லட்சம் கல்வீடு கட்டும் திட்டம்	2.70	9	1.20	4	0.00	0	3.90	13
11	கழிவறை கட்டுவதற்காக மானியம் வழங்குதல்	7.80	78	0.00	0	0.00	0	7.80	78
	மொத்தம்	2817.10	1722	381.62	181	365.45	77	3564.17	1980
12	இந்து அறநிலையத் துறையின் மூலம் தாழ்த்தப்பட்ட மக்கள் வாழ்கின்ற பகுதியில் கோயில் கட்டுவதற்காக கொடுக்கிற நிதி உதவியுடன், நடப்பு நிதி ஆண்டு (2018-19) முதல் சிறப்புக்கூறு நிதியிலிருந்து நிதி உதவி வழங்குதல்.	0.00	0	0.00	0	0.00	0	0.00	0
	மத்திய நிதியுதவித் திட்டம் (CSS)								
	கலப்புத்திருமண ஊக்குவிப்புத் தொகை வழங்கும் திட்டம்	34.00	36	0.00	0	0.00	0	34.00	36
	மொத்தம்	34.00	36	0.00	0	0.00	0	34.00	36
	Non-Plan								
	கலப்புத்திருமண ஊக்குவிப்புத் தொகை வழங்கும் திட்டம்	40.00	42	2.00	2	10.50	11	52.50	55
	இறந்தவர்களுக்கு இறுதிச் சடங்கு செய்வதற்கான நிதி உதவி (இறந்த நாளன்றே - 16.12.2016 முதல்) வழங்குதல்.	25.95	173	0.00	0	0.00	0	25.95	173
	மொத்தம்	65.95	215	2.00	2	10.50	11	78.45	228
	Grand Total							6676.03	270115

வ.எண்	விபரம்	புறநகர் பகுதி		வளரும் பகுதி		நகரம் பகுதி		புறநகர் பகுதி	
		செலவு செய்த தொகை	பயனாளிகள்	செலவு செய்த தொகை	பயனாளிகள்	செலவு செய்த தொகை	பயனாளிகள்	செலவு செய்த தொகை	பயனாளிகள்
	II. கல்வியில் பின்தங்கிய மற்றும் சமவாய்ப்பு பிரிவுகள்								
1	10ம் வகுப்பிற்கு மேல் அரசு பள்ளியில் கல்வியிலும் ஆசிரியரல்லாத மற்றும் பழங்குடியின மாணவர்களுக்கு, மாணவியருக்கு கல்லூரியின் கட்டணவிதிகளின் அடிப்படையில் அதிகபட்சமான அரசு நிர்ணயக்கும் தொகை உதவித்தொகை வழங்குதல்	1246.03	6720	21.28	260	65.87	80	1333.18	6071
2	பள்ளி இறுதிநிலைக்கு முற்பட்ட கல்வியிலும் ஆசிரியரல்லாத மற்றும் பழங்குடியின மாணவர், மாணவியருக்கு உதவித்தொகை வழங்குதல்	122.05	6102	39.19	1985	0.23	492	171.27	8669
3	6ம் வகுப்பு முதல் 12ம் வகுப்பு வரை கல்வியிலும் ஆசிரியரல்லாத மற்றும் பழங்குடியின மாணவியரில் விதவைகளுக்கு வாய்ப்புகளில் வழங்குதல் (ரூ. 3,000)	194.36	6479	30.00	1020	10.62	354	235.57	7853
4	ஆசிரியரல்லாத மற்றும் பழங்குடியின மாணவியர்களின் கல்வியை ஊக்குவிக்கும் பொருட்டு உதவித்தொகை வழங்குதல் (1 முதல் 5 ஆம் வகுப்பு வரை ரூ. 1,000).	0.00	0	2.47	247	0.00	0	2.47	247
5	சென்டாக் முலம் தேர்வுபெற்று மருத்துவம் மற்றும் பொறியியல் போன்ற தொழிற்கல்வி பயிலும் மாணவ, மாணவியருக்கு டாக்டர் அம்பேத்கர் கல்வி நிறுவன நிர்வாகத்தின் கீழ் மருத்துவ படிப்பிற்கு அதிகபட்சமாக ரூ. 3,25,000-மும் மற்ற படிப்புகளுக்கு அரசு நிர்ணயிக்கும் கட்டணம் முழுவதும் நிறுவனமாக வழங்குதல்.	877.26	875	0.00	0	0.00	0	877.26	875
	மொத்தம்	2440.49	19272	93.54	3511	85.72	932	2619.75	23715
	Non-PLAN								
1	பள்ளிக் கல்வியை தொடர முடியாத ஆசிரியரல்லாத மற்றும் பழங்குடியின பெண்களுக்கு தொழில்முறை (லதையல்) பயிற்சியுடன் கூடிய மாதம் ரூ. 1,500 நிதியுதவி வழங்குதல்	2.85	47	0.00	0	0.00	0	2.85	47
2	10ம் வகுப்பிற்கு மேல் அரசு பள்ளியில் கல்வியிலும் ஆசிரியரல்லாத மாணவர்களுக்கு, மாணவியருக்கு கல்லூரியின் கட்டணவிதிகளின் அடிப்படையில் அதிகபட்சமான அரசு நிர்ணயக்கும் தொகை உதவித்தொகை வழங்குதல்.	129.99	1016	47.38	251	0.00	0	177.37	1267
3	பள்ளி இறுதிநிலைக்கு முற்பட்ட கல்வியிலும் ஆசிரியரல்லாத மாணவ, மாணவியருக்கு உதவித்தொகை வழங்குதல்	49.97	2649	22.65	1166	0.00	0	72.62	3815
4	அரசு தொழிற்பயிற்சி நிறுவனங்களில் பயிலும் ஆசிரியரல்லாத மாணவ, மாணவியருக்கு உதவி தொகையாக மாதம் ரூ. 170 வழங்குதல்	2.49	122	0.00	0	0.00	0	2.49	122
5	விடுதி மாணவ, மாணவியர்களுக்கு சீருடைகள் வழங்குதல்	4.82	1135	0.00	0	0.00	0	4.82	1135
6	பள்ளி கல்லூரி தொலை முதலாம் கட்டம் பெறும் மாணவ, மாணவியருக்கு டாக்டர். B.R.அம்பேத்கர் நிலையமாக	0.60	2	0.60	2	0.00	0	1.20	4
7	பள்ளி இறுதித் தேர்வில் 65% விழுக்காடு அல்லது அதற்கு மேலும் மதிப்பெண் பெறும் அனைத்து மாணவ, மாணவியருக்கும் தலா ரூ. 1,000 வழங்குதல்	8.31	831	1.02	102	0.84	84	10.17	1017
8	ஆசிரியரல்லாத மற்றும் பழங்குடியின மாணவியர்களின் கல்வியை ஊக்குவிக்கும் பொருட்டு உதவித்தொகை வழங்குதல் (1 முதல் 5 ஆம் வகுப்பு வரை ரூ. 1,000).	43.60	4360	4.86	486	4.22	422	52.68	5268
	மொத்தம்	242.63	10162	76.51	2007	5.06	506	324.20	12675
	Grand Total	2683.12	29434	170.05	5518	90.78	1438	2943.95	36390

ஆதிதிராவிடர் நலம் மற்றும் பழங்குடியினர் நலத்துறை
2018-19-ம் ஆண்டுக்கான திட்டங்கள் வாரியான சாதனைகள்

(ரூபாய் லட்சத்தில்)

வ.எ.ண்	திட்டம்	முன்சேரி பகுதி		சாலைக்கால் பகுதி		ஏனாம் பகுதி		புதுச்சேரி புனரான பகுதி	
		செலவு செய்த தொகை	பயனாளிகள்	செலவு செய்த தொகை	பயனாளிகள்	செலவு செய்த தொகை	பயனாளிகள்	செலவு செய்த தொகை	பயனாளிகள்
	I. சமூக மற்றும் பொருளாதார மேம்பாட்டுத் திட்டங்கள்								
1	ஏலவு ஆதிதிராவிட மற்றும் பழங்குடியின மலைவிலன் சிறுமலை உதவித் தொகை வழங்கும் திட்டம்	494.75	662	83.00	111	24.75	33	602.50	806
2	ஏலவு ஆதிதிராவிட மற்றும் பழங்குடியின கருவுற்ற மற்றும் பாலூட்டும் தாய்மார்களுக்கு நிதி உதவி	59.28	510	22.68	189	8.76	108	90.72	807
3	தொடர் நோயினால் துயறும் ஆதிதிராவிட மற்றும் பழங்குடியின நோயாளிகளுக்கு மருத்துவ செலவிற்கான நிதி உதவி	362.25	2014	2.40	8	15.06	279	379.71	2301
4	கலப்புத்திருமண ஊக்குவிப்புத் தொகை வழங்கும் திட்டம்	100.00	79	40.00	44	1.50	2	141.50	125
5	ஆதிதிராவிட மற்றும் பழங்குடியின மக்களுக்கு இலவச வேட்டி சேலை வழங்கும் திட்டம்	550.00	110000	127.50	25500	62.82	6319	740.32	141819
6	வன்கொடுமை சட்டம் 1989-ல் திருத்தம் - 2016-ல் மற்றும் விதி 2018-ன் கீழ் பாதிக்கப்பட்ட ஆதிதிராவிட மற்றும் பழங்குடியின இன மக்களுக்கு இழப்பீட்டுத்	0.75	2	0.00	0	0.00	0	0.75	2
7	இறந்தவர்களுக்கு இறுதிச் சடங்கு செய்வதற்கான நிதி உதவி (இறந்த நாளன்றே) வழங்குதல்.	150.00	1000	51.00	340	6.45	43	207.45	1383
	மொத்தம்	1717.03	114267	326.58	26192	119.34	6784	2162.95	147243
8	ஆதிதிராவிட மற்றும் பழங்குடியின மக்கள் குடியிருக்கும் பகுதிகளில் அடிப்படை வசதிகளாக தொடை வழங்கல்.	1400.00	84	140.07	25	53.30	6	1593.37	115
	மொத்தம்	1400.00	84	140.07	25	53.30	6	1593.37	115
9	பாரத ரத்னா ராஜீவ் காந்தி வீடுகட்டும் /பழுதடைந்த வீடுகளை மாற்றி புதிதாக வீடுகட்டும் திட்டத்தின் கீழ் ரூ. 4.00/- லட்சம் மானியம் வழங்குதல் - முதல் தவணை	504.00	560	135.00	150	7.20	8	646.20	718
	2 ஆம் தவணை	*699.00*	466	*31.50*	*21*	*19.50*	*13*	750.00	500
	3 ஆம் தவணை	*767.00*	767	*57.00*	*57*	*14.00*	*14*	838.00	838
	ரூ.2 லட்சம் கல்வீடு கட்டும் திட்டம்	*22.50*	29	*0.00*	*0*	*1.00*	*2*	23.50	31
	ரூ.1 லட்சம் கல்வீடு கட்டும் திட்டம்	*3.00*	10	*0.00*	*0*	*0.00*	*0*	3.00	10
10	கழிவறை கட்டுவதற்காக மானியம் வழங்குதல்	2.90	29	0.00	0	0.00	0	2.90	29
	மொத்தம்	1998.40	1861	223.50	228	41.70	37	2263.60	2126
11	இந்து அறநிலையத் துறையின் மூலம் காத்தப்பட்ட மற்றும் பழங்குடியின மக்கள் வாழ்கின்ற பகுதியில் கோயில் கட்டுவதற்காக கொடுக்கிற நிதி உதவியுடன், நடப்பு நிதி ஆண்டு (2018-19) முதல் சிறப்புக்கூறு நிதியிலிருந்து நிதி உதவி வழங்குதல்.	0.00	0	0.00	0	0.00	0	0.00	0
	மத்திய நிதியுதவித் திட்டம் (CSS)								
1	வன்கொடுமை சட்டம் 1989-ல் திருத்தம் - 2016-ல் மற்றும் விதி 2018-ன் கீழ் பாதிக்கப்பட்ட ஆதிதிராவிட இன மக்களுக்கு இழப்பீட்டுத் தொகை வழங்குதல்.	9.50	4	0.00	0	0.00	0	9.50	4
2	கலப்புத்திருமண ஊக்குவிப்புத் தொகை வழங்கும் திட்டம்	98.50	42	0.00	0	0.00	0	98.50	42
	Total	108.00	46	0.00	0	0.00	0	108.00	46

(ரூபாய் லட்சத்தில்)

வ.	திட்டம்	புதுச்சேரி பகுதி		காரைக்கால் பகுதி		ஏனாம் பகுதி		புதுச்சேரி யூனியன் பகுதி	
II. கல்விநிலைமேம்பாடு, பயிற்சி மற்றும் சுயவேலைவாய்ப்புக் திட்டங்கள் (SC)									
1	10-ம் வகுப்பிற்கு மேல் அரசு பள்ளியில் கல்விபயிலும் ஆதிதிராவிட மாணவர்களுக்கு, மாணவியருக்கு கல்லூரியின் கட்டணவிலித்தின் அடிப்படையில் அதிகபட்சமாக அரசு நிர்ணயக்கும் தொகை உதவித்தொகை வழங்குதல்.	1343.26	6522	67.04	787	73.28	445	1483.58	7754
2	பள்ளி இறுதிநிலைக்கு முற்பட்ட கல்விபயிலும் ஆதிதிராவிட மாணவ, மாணவியருக்குஉதவித்தொகை வழங்குதல்	122.93	7467	46.54	2326	8.82	460	178.29	10253
3	6-ம் வகுப்பு முதல் 12-ம் வகுப்பு வரை *கல்விபயிலும் ஆதிதிராவிட மற்றும் பழங்குடியின மாணவியின் பெற்றோர்களுக்கு வாய்ப்புதியம்* வழங்குதல் (ரூ. 3,000).	198.90	6630	39.93	1331	8.07	269	246.90	8230
4	ஆதிதிராவிட மாணவியர்களின் கல்வியை ஊக்குவிக்கும் பொருட்டு உதவித்தொகை வழங்குதல் (1 முதல் 5 ஆம் வகுப்பு வரை ரூ. 1,000).	36.47	3647	12.37	1237	2.22	222	51.06	5106
5	சென்டாக் மூலம் தேர்வுபெற்று மருத்துவம் மற்றும் பொறியியல் போன்ற தொழிற்கல்வி பயிலும் மாணவ, மாணவியருக்கு டாக்டர் அம்பேத்கர் கல்வி நிதியுதவி திட்டத்தின் கீழ் மருத்துவ படிப்பிற்கு அதிகபட்சமாக	803.16	905	0.00	0	0.00	0	803.16	905
6	பள்ளிக் கல்வியை தொடர முடியாத ஆதிதிராவிட பெண்களுக்கு தொழில்முறை (தையல்) பயிற்சியுடன் பெற மாதம் ரூ. 1,500 நிதிஉதவி வழங்குதல்	4.99	46	0.00	0	0.00	0	4.99	46
7	அரசு தொழிற்பயிற்சி நிறுவனங்களில் பயிலும் ஆதிதிராவிட மாணவ,மாணவியருக்கு உதவி தொகையாக மாதம் ரூ.170. வழங்குதல்	3.03	149	0.73	36	0.00	0	3.76	185
8	பள்ளி இறுதித் தேர்வில் முதன்மை இடம் பெறும் மாணவ,மாணவியருக்கு டாக்டர். B.R.அம்பேத்கர் நினைவுபரிசு	0.60	2	0.60	2	0.60	2	1.80	6
9	பள்ளி இறுதித் தேர்வில் 65% விழுக்காடு அல்லது அதற்கு மேலும் மதிப்பெண் பெறும் அனைத்து மாணவ, மாணவியருக்கும் தலா ரூ. 1,000 வழங்குதல்	6.60	660	0.00	0	0.80	80	7.40	740
	Total	2519.94	26028	167.21	5719	93.79	1478	2780.94	33225
III. கல்விநிலைமேம்பாடு, பயிற்சி மற்றும் சுயவேலைவாய்ப்புக் திட்டங்கள் (ST)									
1	10-ம் வகுப்பிற்கு மேல் அரசு பள்ளியில் கல்விபயிலும் பழங்குடியின மாணவர்களுக்கு, மாணவியருக்கு கல்லூரியின் கட்டணவிலித்தின் அடிப்படையில் அதிகபட்சமாக அரசு நிர்ணயக்கும் தொகை உதவித்தொகை வழங்குதல்.	10.99	27	0.00	0	0.00	0	10.99	27
2	பள்ளி இறுதிநிலைக்கு முற்பட்ட கல்விபயிலும் பழங்குடியின மாணவ, மாணவியருக்குஉதவித்தொகை வழங்குதல்	1.67	87	0.00	0	0.00	0	1.67	87
3	6-ம் வகுப்பு முதல் 12-ம் வகுப்பு வரை *கல்விபயிலும் பழங்குடியின மாணவியரின் பெற்றோர்களுக்கு வாய்ப்புதியம்* வழங்குதல் (ரூ. 3,000).	1.47	49	0.00	0	0.00	0	1.47	49

(ரூபாய் லட்சத்தில்)

வ.	திட்டம்	புதுச்சேரி பகுதி		காரைக்கால் பகுதி		ஏனாம் பகுதி		புதுச்சேரி யூனியன் பகுதி	
4	சென்டாக் மூலம் தேர்வுபெற்று மருத்துவம் மற்றும் பொறியியல் போன்ற தொழிற்கல்வி பயிலும் மாணவ, மாணவியருக்கு டாக்டர் அம்பேத்கர் கல்வி நிதியுதவி திட்டத்தின் கீழ் மருத்துவ படிப்பிற்கு அதிகபட்சமாக ரூ. 3,25,000-மும் மற்ற படிப்புகளுக்கு அரசு நிர்ணயிக்கும் கட்டணம் முழுவதும் நிதியுதவியாக வழங்குதல்.	0.47	1	0.00	0	0.00	0	0.47	1
5	அரசு தொழிற்பயிற்சி நிறுவனங்களில் பயிலும் பழங்குடியின மாணவ,மாணவியருக்கு உதவி தொகையாக மாதம் ரூ. 170. வழங்குதல்	0.00	0	0.00	0	0.00	0	0.00	0
6	பள்ளி இறுதித் தேர்வில் 65% விழுக்காடு அல்லது அதற்கு மேலும் மதிப்பெண் பெறும் அனைத்து மாணவ, மாணவியருக்கும் தலா ரூ. 1,000 வழங்குதல்	0.02	2	0.00	0	0.00	0	0.02	2
7	பழங்குடியின மாணவியர்களின் கல்வியை ஊக்குவிக்கும் பொருட்டு உதவித்தொகை வழங்குதல் (1 முதல் 5 ஆம் வகுப்பு வரை ரூ. 1,000).	0.34	34	0.00	0	0.00	0	0.34	34
8	பள்ளி இறுதித் தேர்வில் முதன்மை இடம் பெறும் மாணவ,மாணவியருக்கு டாக்டர். B.R.அம்பேத்கர் நினைவுபரிசு	0.00	0	0.00	0	0.00	0	0.00	0
	Total	14.96	200	0.00	3	0.00	0	14.96	200
	மத்திய நிதியுதவித் திட்டம் (CSS)								
1	பள்ளி இறுதிநிலைக்கு முற்பட்ட கல்விபயிலும் பழங்குடியின மாணவ, மாணவியருக்கு உதவித்தொகை வழங்குதல்	81.99	2733	0.00	0	0.00	0	81.99	2733
2	10-ம் வகுப்பிற்கு மேல் அரசு பள்ளியில் கல்விபயிலும் பழங்குடியின மாணவர்களுக்கு, மாணவியருக்கு கல்ஞரியின் கட்டணவிகித்தின் அடிப்படையில் அதிகபட்சமாக அரசு நிர்ணயக்கும் தொகை உதவித்தொகை வழங்குதல்.	0.00	0	0.00	0	0.00	0	0.00	0
	Total	81.99	2733	0.00	0	0.00	0	81.99	2733

ஆதிதிராவிடர் நலம் மற்றும் பழங்குடியினர் நலத்துறை

2019-20-ம் ஆண்டிற்கான திட்டங்கள் வாரியான சாதனைகள்

வ. எண்	திட்டம்	புதுச்சேரி பகுதி		காரைக்கால் பகுதி		ஏனாம் பகுதி		புதுச்சேரி யூனியன் பகுதி	
		செலவு செய்த தொகை	பயனாளிகள்	செலவு செய்த தொகை	பயனாளிகள்	செலவு செய்த தொகை	பயனாளிகள்	மொத்த செலவு செய்த தொகை	மொத்த பயனாளிகள்
	I. சமூக மற்றும் பொருளாதார மேம்பாட்டுத் திட்டங்கள்								
1	ஏழை ஆதிதிராவிட மற்றும் பழங்குடியின மணப்பெண் திருமண உதவித் தொகை வழங்கும் திட்டம்	36600000	490	14125000	189	3450000	46	54175000	725
2	ஏழை ஆதிதிராவிட மற்றும் பழங்குடியின கருவற்ற மற்றும் பாலூட்டும் தாய்மார்களுக்கு நிதி உதவி	13175000	988	5185000	384	1047000	142	19407000	1514
3	தொடர் நோயினால் துயருறும் ஆதிதிராவிட மற்றும் பழங்குடியின நோயாளிகளுக்கு மருத்துவ செலவிற்கான நிதி உதவி	49786327	2756	1263669	31	1108000	573	52157996	3360
4	கலப்புத்திருமண ஊக்குவிப்புத் தொகை வழங்கும் திட்டம்	43400000	185	5950000	25	1250000	5	50600000	215
5	ஆதிதிராவிடர் மற்றும் பழங்குடியின மக்களுக்கு இலவச வேட்டி சேலை வழங்கும் திட்டம்	102043000	102043	23601000	23601	6294000	6294	131938000	131938
6	வன்கொடுமை சட்டம் 1989-ல் திருத்தம் -2015-ல் மற்றும் விதி 2016-ன் கீழ் பாதிக்கப்பட்ட ஆதிதிராவிட மற்றும் பழங்குடியின இன மக்களுக்கு இழப்பீட்டுத் தொகை வழங்குதல்.	25000	1	0	0	0	0	25000	1
7	இறந்தவர்களுக்கு இறுதிச் சடங்கு செய்வதற்கான நிதி உதவி (இறந்த நாளன்றே) வழங்குதல்.	13770000	918	3450000	230	405000	27	17625000	1175
	மொத்தம்	258799327	107381	53574669	24460	13554000	7087	325927996	138928
8	ஆதிதிராவிடர் மற்றும் பழங்குடியின மக்கள் குடியிருக்கும் பகுதிகளில் அடிப்படை வசதிக்காக கொடை வழங்கல்.	18970000	146	11354863	2	540000	36	30864863	184
	மொத்தம்	18970000	146	11354863	2	540000	36	30864863	184
9	பாரத ரத்னா ராஜீவ் காந்தி வீடுகட்டும் /பழுதடைந்த வீடுகளை மாற்றி புதிதாக வீடுகட்டும் திட்டத்தின் கீழ் ரூ.4.00/- லட்சம் மானியம் வழங்குதல் - முதல் தவணை	81000000	540	0	0	3000000	20	84000000	560
	2 ஆம் தவணை	82950000	553	9900000	66	1950000	13	94800000	632
	3 ஆம் தவணை	22100000	221	2700000	27	600000	6	25400000	254
	ரூ.2 லட்சம் கல்வீடு கட்டும் திட்டம்	1400000	14	150000	3	0	0	1550000	17
	ரூ.1 லட்சம் கல்வீடு கட்டும் திட்டம்			90000	3	0	0	90000	3
10	கழிவறை கட்டுவதற்காக மானியம் வழங்குதல்	80000	8	0	0	0	0	80000	8
	மொத்தம்	187530000	1336	12840000	99	5550000	39	205920000	1474
11	இந்து அறநிலையத் துறையின் மூலம் தாழ்த்தப்பட்ட மற்றும் பழங்குடியின மக்கள் வாழ்கின்ற பகுதியில் கோயில் கட்டுவதற்காக கொடுக்கிற நிதி உதவியுடன், நடப்பு நிதி ஆண்டு (2018-19) முதல் சிறப்புக்கூறு நிதியிலிருந்து நிதி உதவி வழங்குதல்.								
	மத்திய நிதியுதவித் திட்டம் (CSS)								
	வன்கொடுமை சட்டம் 1989-ல் திருத்தம் -2015-ல் மற்றும் விதி 2016-ன் கீழ் பாதிக்கப்பட்ட ஆதிதிராவிட இன மக்களுக்கு இழப்பீட்டுத் தொகை வழங்குதல்.	6612500	46	0	0	0	0	6612500	46
	கலப்புத்திருமண ஊக்குவிப்புத் தொகை வழங்கும் திட்டம்	0	0	0	0	0	0	0	

வ. எண்	திட்டம்	புதுச்சேரி பகுதி		காரைக்கால் பகுதி		ஏனாம் பகுதி		புதுச்சேரி யூனியன் பகுதி	
		செலவு செய்த தொகை	பயனாளிகள்	செலவு செய்த தொகை	பயனாளிகள்	செலவு செய்த தொகை	பயனாளிகள்	மொத்த செலவு செய்த தொகை	மொத்த பயனாளிகள்
II. கல்விநிலைமேம்பாடு, பயிற்சி மற்றும் சுயவேலைவாய்ப்புத் திட்டங்கள் (SC)									
1	10-ம் வகுப்பிற்கு மேல் அரசு பள்ளியில் கல்வியையும் ஆதிதிராவிட மாணவர்களுக்கு, மாணவியருக்கு கல்லூரியின் கட்டணவிகிதத்தின் அடிப்படையில் அதிகபட்சமாக அரசு நிர்ணயக்கும் தொகை உதவித்தொகை வழங்குதல்.	161403000	6422	0	1159	0	312	161403000	7893
2	பள்ளி இறுதிநிலைக்கு முற்பட்ட கல்வியையும் ஆதிதிராவிட மாணவ, மாணவியருக்குஉதவித்தொகை வழங்குதல்	17029000	5685	0	3687	0	457	17029000	9829
3	*கல்வியையும் ஆதிதிராவிட மற்றும் பழங்குடியின மாணவியரின் பெற்றோர்களுக்கு வாய்ப்புதவியும்*	22842000	5449	0	1881	0	284	22842000	7614
4	ஆதிதிராவிட மாணவியர்களின் கல்வியை ஊக்குவிக்கும் பொருட்டு உதவித்தொகை வழங்குதல் (1 முதல் 5 ஆம் வகுப்பு வரை ரூ.1,000).	4335000	3171	0	959	0	205	4335000	4335
5	சென்டாக் மூலம் தேர்வுபெற்று மருத்துவம் மற்றும் பொறியியல் போன்ற தொழிற்கல்வி பயிலும் மாணவ, மாணவியருக்கு டாக்டர் அம்பேத்கர் கல்வி நிதியுதவி திட்டத்தின் கீழ் மருத்துவ படிப்பிற்கு அதிகபட்சமாக ரூ.3,35,000-மும் மற்ற படிப்புகளுக்கு அரசு நிர்ணயிக்கும் கட்டணம் முழுவதும் நிதியுதவியாக வழங்குதல்.	78665000	805	0	0	0	0	78665000	805
6	பள்ளிக் கல்வியை தொடர முடியாத ஆதிதிராவிட பெண்களுக்கு தொழில்முறை (தையல்) பயிற்சியுடன் பெற மாதம் ரூ.1,500 நிதிஉதவி வழங்குதல்	268000	47	0	0	0	0	268000	47
7	அரசு தொழிற்பயிற்சி நிறுவனங்களில் பயிலும் ஆதிதிராவிட மாணவ,மாணவியருக்கு உதவி தொகையாக மாதம் ரூ.170. வழங்குதல்	271000	97	0	36	0	0	271000	133
8	விடுதி மாணவ,மாணவியர்களுக்கு சீருடைகள் வழங்குதல.	0	0	0	0	0	0	0	0
9	பள்ளி இறுதித் தேர்வில் முதன்மை இடம் பெறும் மாணவ,மாணவியருக்கு டாக்டர். B.R.அம்பேத்கர் நினைவுபரிசு	120000	2	0	2	0	0	120000	4
10	பள்ளி இறுதித் தேர்வில் 65% வீழுக்காடு அல்லது அதற்கு மேலும் மதிப்பெண் பெறும் அனைத்து மாணவ, மாணவியருக்கும் தலா ரூ.1,000 வழங்குதல்	492000	492	0	0	0	0	492000	492
	மொத்தம்	285425000	22170	0	7724	0	1258	285425000	31152
III. பழங்குடியின மாணவ மாணவியர்களின் நலனுக்காக									
1	10-ம் வகுப்பிற்கு மேல் அரசு பள்ளியில் கல்வியையும் பழங்குடியின மாணவர்களுக்கு, மாணவியருக்கு கல்லூரியின் கட்டணவிகிதத்தின் அடிப்படையில் அதிகபட்சமாக அரசு நிர்ணயக்கும் தொகை உதவித்தொகை வழங்குதல்.	600000	23	0	0	0	0	600000	23
2	பள்ளி இறுதிநிலைக்கு முற்பட்ட கல்வியையும் பழங்குடியின மாணவ, மாணவியருக்குஉதவித்தொகை வழங்குதல்	108000	60		0	0	0	108000	60

வ. எண்	திட்டம்	புதுச்சேரி பகுதி		காரைக்கால் பகுதி		ஏனாம் பகுதி		புதுச்சேரி யூனியன் பகுதி	
		செலவு செய்த தொகை	பயனாளிகள்	செலவு செய்த தொகை	பயனாளிகள்	செலவு செய்த தொகை	பயனாளிகள்	மொத்த செலவு செய்த தொகை	மொத்த பயனாளிகள்
3	6-ம் வகுப்பு முதல் 12-ம் வகுப்பு வரை கல்வியிலும் பழங்குடியின மாணவியின் பெற்றோர்களுக்கு வாம்ப்பூதியம் வழங்குதல் (ரூ. 3,000).	123000	41		0	0	0	123000	41
4	பழங்குடியின மாணவியர்களின் கல்வியை ஊக்குவிக்கும் பொருட்டு உதவித்தொகை வழங்குதல் (1 முதல் 5 ஆம் வகுப்பு வரை ரூ. 1,000).	7000	7		0	0	0	7000	7
5	சென்டாக் மூலம் தேர்வுபெற்று மருத்துவம் மற்றும் பொறியியல் போன்ற தொழிற்கல்வி பயிலும் மாணவ, மாணவியருக்கு டாக்டர் அம்பேத்கர் கல்வி நிதியுதவி திட்டத்தின் கீழ் மருத்துவ படிப்பிற்கு அதிகபட்சமாக ரூ. 3,35,000-மும் மற்ற படிப்புகளுக்கு அரசு நிர்ணயிக்கும் கட்டணம் முழுவதும் நிதியுதவியாக வழங்குதல்.	464000	3		0	0	0	464000	3
6	பள்ளிக் கல்வியை தொடர முடியாத ஆதிதிராவிட பெண்களுக்கு	0	0		0	0	0	0	0
7	அரசு தொழிற்பயிற்சி நிறுவனங்களில் பயிலும் பழங்குடியின மாணவ, மாணவியருக்கு உதவி தொகையாக மாதம் ரூ. 170. வழங்குதல்	0	0		0	0	0	0	0
8	விடுதி மாணவ, மாணவியர்களுக்கு சீருடைகள் வழங்குதல.	0	0		0	0	0	0	0
9	பள்ளி இறுதித் தேர்வில் முதன்மை இடம் பெறும் மாணவ, மாணவியருக்கு டாக்டர். B.R.அம்பேத்கர் நினைவுபரிசு	0	0		0	0	0	0	0
10	பள்ளி இறுதித் தேர்வில் 65% விழுக்காடு அல்லது அதற்கு மேலும் மதிப்பெண் பெறும் அனைத்து மாணவ, மாணவியருக்கும் தலா ரூ. 1,000 வழங்குதல்	2000	2		0	0	0	2000	2
	மொத்தம்	1304000	136	0	0	0	0	1304000	136
	மத்திய நிதியுதவித் திட்டம் (CSS)								
1	பள்ளி இறுதிநிலைக்கு முற்பட்ட கல்விபயிலும் ஆதிதிராவிட மற்றும் பழங்குடியின மாணவ, மாணவியருக்குஉதவித்தொகை வழங்குதல்	8080000	2694	0	0	0	0	8080000	2694

ஆதிதிராவிடர் நலன் மற்றும் பழங்குடியினர் நலத்துறை

2020-21-ம் ஆண்டிற்கான (டிசம்பர் 15, 2020 வரை) திட்டங்கள் வாரியான சாதனைகள்

வ.எண்	திட்டம்	முன்னேறிய பகுதி		வளர்ந்து வரும் பகுதி		பின்தங்கிய பகுதி		முழுமையில் மொத்தம்	
		செலவு செய்த தொகை	பயனாளிகள்	செலவு செய்த தொகை	பயனாளிகள்	செலவு செய்த தொகை	பயனாளிகள்	செலவு செய்த தொகை	பயனாளிகள்
I. சமூக மற்றும் பொருளாதார மேம்பாட்டுத் திட்டங்கள்									
1	ஏழை ஆதிதிராவிட மற்றும் பழங்குடியின மணப்பெண் திருமண உதவித் தொகை வழங்கும் திட்டம்	31360000	418	2625000	35	975000	13	34960000	466
2	ஏழை ஆதிதிராவிட மற்றும் பழங்குடியின கருவுற்ற மற்றும் பாலூட்டும் தாய்மார்களுக்கு நிதி உதவி	9360000	616	1237000	60	450000	50	11076000	745
3	தொடர் நோயினால் துயருறும் ஆதிதிராவிட மற்றும் பழங்குடியின நோயாளிகளுக்கு மருத்துவ செலவிற்கான நிதி உதவி	19868370	1143			1652000	194	21841370	1337
4	கலப்புத்திருமண ஊக்குவிப்புத் தொகை வழங்கும் திட்டம்	19500000	78	2500000	10	500000	2	22500000	90
5	ஆதிதிராவிடர் மற்றும் பழங்குடியின மக்களுக்கு இலவச வேட்டி சேலை வழங்கும் திட்டம்	47695500	95391	11080500	22161	2408000	4816	61184000	122368
6	வன்கொடுமை சட்டம் 1989-ல் திருத்தம் -2015-ல் மற்றும் விதி 2016-ன் கீழ் பாதிக்கப்பட்ட ஆதிதிராவிட மற்றும் பழங்குடியின இன மக்களுக்கு இழப்பீட்டுத் தொகை வழங்குதல்.					0	0	0	0
7	இறந்தவர்களுக்கு இறுதிச் சடங்கு செய்வதற்கான நிதி உதவி (இறந்த நாளன்றே) வழங்குதல்.	7830000	522	2400000	160	420000	28	10650000	710
	மொத்தம்	135752870	98167	19842500	22446	6406000	5103	162001370	125718
8	ஆதிதிராவிடர் மற்றும் பழங்குடியின மக்கள் குடியிருக்கும் பகுதிகளில் அடிப்படை வசதிக்காக கொடை வழங்கல்.	0	0	0	0	0	0	0	0
	மொத்தம்	0	0	0	0	0	0	0	0
9	பாரத ரத்னா ராஜீவ் காந்தி வீடுகட்டும் /பழுதடைந்த வீடுகளை மாற்றி புதிதாக வீடுகட்டும் திட்டத்தின் கீழ் ரூ.4.00/- லட்சம் மானியம் வழங்குதல் - முதல் தவணை			3240000	36			3240000	36
	2 ஆம் தவணை	20730000	187	6150000	41	630000	7	27510000	235
	3 ஆம் தவணை	8600000	86					8600000	86
	ரூ.2 லட்சம் கல்வீடு கட்டும் திட்டம்							0	0
	ரூ.1 லட்சம் கல்வீடு கட்டும் திட்டம்							0	0
10	கழிவறை கட்டுவதற்காக மானியம் வழங்குதல்	70000	7					70000	7
	மொத்தம்	29400000	280	9390000	77	630000	7	39420000	364
11	இந்து அறநிலையத் துறையின் மூலம் தாழ்த்தப்பட்ட மற்றும் பழங்குடியின மக்கள் வாழ்கின்ற பகுதியில் கோயில் கட்டுவதற்காக கொடுக்கிற நிதி உதவியுடன், நடப்பு நிதி ஆண்டு (2018-19) முதல் சிறப்புக்கூறு நிதியிலிருந்து நிதி உதவி வழங்குதல்.								
	மத்திய நிதியுதவித் திட்டம் (CSS)								
	வன்கொடுமை சட்டம் 1989-ல் திருத்தம் -2015-ல் மற்றும் விதி 2016-ன் கீழ் பாதிக்கப்பட்ட ஆதிதிராவிட இன மக்களுக்கு இழப்பீட்டுத் தொகை வழங்குதல்.	1856250	15	0	0	0	0	1856250	15
	கலப்புத்திருமண ஊக்குவிப்புத் தொகை வழங்கும் திட்டம்	0	0	0	0	0	0	0	

வ.எண்	திட்டம்	புதுச்சேரி பகுதி		காரைக்கால் பகுதி		ஏனாம் பகுதி		புதுச்சேரி யூனியன் பகுதி	
		செலவு செய்த தொகை	பயனாளிகள்	செலவு செய்த தொகை	பயனாளிகள்	செலவு செய்த தொகை	பயனாளிகள்	மொத்த செலவு செய்த தொகை	மொத்த பயனாளிகள்
	II. கல்விநிலைமேம்பாடு, பயிற்சி மற்றும் சுயவேலைவாய்ப்புத் திட்டங்கள் (SC)								
1	10-ம் வகுப்பிற்கு மேல் அரசு பள்ளியில் கல்வியிலும் ஆதிதிராவிட மாணவர்களுக்கு, மாணவியருக்கு கல்லூரியின் கட்டணவிகித்தின் அடிப்படையில் அதிகபட்சமாக அரசு நிர்ணயக்கும் தொகை உதவித்தொகை வழங்குதல். (CSS)	9353425	395	4282093	248	1848670	127	15484188	770
2	பள்ளி இறுதிநிலைக்கு முற்பட்ட கல்வியிலும் ஆதிதிராவிட மாணவ, மாணவியருக்குஉதவித்தொகை வழங்குதல்	273000	160	124000	66			397000	226
3	6-ம் வகுப்பு முதல் 12-ம் வகுப்பு வரை *கல்வியிலும் ஆதிதிராவிட மற்றும் பழங்குடியின மாணவியரின் பெற்றோர்களுக்கு வாய்ப்பூதியம்* வழங்குதல் (ரூ. 3,000).	1137000	379	171000	57			1308000	436
4	ஆதிதிராவிட மாணவியர்களின் கல்வியை ஊக்குவிக்கும் பொருட்டு உதவித்தொகை வழங்குதல் (1 முதல் 5 ஆம் வகுப்பு வரை ரூ. 1,000).	63000	63					63000	63
5	சென்டாக் மூலம் தேர்வுபெற்று மருத்துவம் மற்றும் பொறியியல் போன்ற தொழிற்கல்வி பயிலும் மாணவ, மாணவியருக்கு டாக்டர் அம்பேத்கர் கல்வி நிதியுதவி திட்டத்தின் கீழ் மருத்துவ படிப்பிற்கு அதிகபட்சமாக ரூ. 3,35,000-மும் மற்ற படிப்புகளுக்கு அரசு நிர்ணயிக்கும் கட்டணம் முழுவதும் நிதியுதவியாக வழங்குதல்.	11972140	101					11972140	101
6	பள்ளிக் கல்வியை தொடர முடியாத ஆதிதிராவிட பெண்களுக்கு தொழில்முறை (தையல்) பயிற்சியுடன் பெற மாதம் ரூ. 1,500 நிதிஉதவி வழங்குதல்							0	0
7	அரசு தொழிற்பயிற்சி நிறுவனங்களில் பயிலும் ஆதிதிராவிட மாணவ, மாணவியருக்கு உதவி தொகையாக மாதம் ரூ. 170. வழங்குதல்							0	0
8	விடுதி மாணவ, மாணவியர்களுக்கு சீருடைகள் வழங்குதல.							0	0
9	பள்ளி இறுதித் தேர்வில் முதன்மை இடம் பெறும் மாணவ, மாணவியருக்கு டாக்டர். B.R.அம்பேத்கர் நினைவுபரிசு					60000	2	60000	2
10	பள்ளி இறுதித் தேர்வில் 65% விழுக்காடு அல்லது அதற்கு மேலும் மதிப்பெண் பெறும் அனைத்து மாணவ, மாணவியருக்கும் தலா ரூ. 1,000 வழங்குதல்	27000	27					27000	27
	மொத்தம்	22825565	1125	4577093	371	1908670	129	29311328	1625
	III. பழங்குடியின மாணவ மாணவியர்களின் நலனுக்காக								
1	10-ம் வகுப்பிற்கு மேல் அரசு பள்ளியில் கல்வியிலும் பழங்குடியின மாணவர்களுக்கு, மாணவியருக்கு கல்லூரியின் கட்டணவிகித்தின் அடிப்படையில் அதிகபட்சமாக அரசு நிர்ணயக்கும் தொகை உதவித்தொகை வழங்குதல்.	0	0					0	0

வ. எண்	திட்டம்	புதுச்சேரி பகுதி		காரைக்கால் பகுதி		ஏனாம் பகுதி		புதுச்சேரி யூனியன் பகுதி	
		செலவு செய்த தொகை	பயனாளிகள்	செலவு செய்த தொகை	பயனாளிகள்	செலவு செய்த தொகை	பயனாளிகள்	மொத்த செல்வு செய்த தொகை	மொத்த பயனாளிகள்
2	பள்ளி இறுதிநிலைக்கு முற்பட்ட கல்வியிலும் பழங்குடியின மாணவ, மாணவியருக்குஉதவித்தொகை வழங்குதல்							0	0
3	6-ம் வகுப்பு முதல் 12-ம் வகுப்பு வரை *கல்வியிலும் பழங்குடியின மாணவியரின் பெற்றோர்களுக்கு வாய்ப்பூதியம்* வழங்குதல் (ரூ. 3,000).							0	0
4	ஆதிதிராவிட மாணவியர்களின் கல்வியை ஊக்குவிக்கும் பொருட்டு உதவித்தொகை வழங்குதல் (1 முதல் 5 ஆம் வகுப்பு வரை ரூ. 1,000).							0	0
5	செண்டாக் மூலம் தேர்வுபெற்று மருத்துவம் மற்றும் பொறியியல் போன்ற தொழிற்கல்வி பயிலும் மாணவ, மாணவியருக்கு டாக்டர் அம்பேத்கர் கல்வி நிதியுதவி திட்டத்தின் கீழ் மருத்துவ படிப்பிற்கு அதிகபட்சமாக ரூ. 3,35,000-மும் மற்ற படிப்புகளுக்கு அரசு நிர்ணயிக்கும் கட்டணம் முழுவதும் நிதியுதவியாக வழங்குதல்.	74550	1					74550	1
6	பள்ளிக் கல்வியை தொடர முடியாத ஆதிதிராவிட பெண்களுக்கு தொழில்முறை (தையல்) பயிற்சியுடன் பெற மாதம் ரூ. 1,500 நிதிஉதவி வழங்குதல்							0	0
7	அரசு தொழிற்பயிற்சி நிறுவனங்களில் பயிலும் பழங்குடியின மாணவ, மாணவியருக்கு உதவி தொகையாக மாதம் ரூ. 170. வழங்குதல்							0	0
8	விடுதி மாணவ, மாணவியர்களுக்கு சீருடைகள் வழங்குதல.							0	0
9	பள்ளி இறுதித் தேர்வில் முதன்மை இடம் பெறும் மாணவ, மாணவியருக்கு டாக்டர். B.R.அம்பேத்கர் நினைவுபரிசு							0	0
10	பள்ளி இறுதித் தேர்வில் 65% விழுக்காடு அல்லது அதற்கு மேலும் மதிப்பெண் பெறும் அனைத்து மாணவ, மாணவியருக்கும் தலா ரூ. 1,000 வழங்குதல்							0	0
	மொத்தம்	74550	1	0	0	0	0	74550	1
	மத்திய நிதியுதவித் திட்டம் (CSS)								
1	பள்ளி இறுதிநிலைக்கு முற்பட்ட கல்வியிலும் ஆதிதிராவிட மற்றும் பழங்குடியின மாணவ, மாணவியருக்குஉதவித்தொகை வழங்குதல்	444000	148	0	0	0	0	444000	148

ஆதிதிராவிடர் நலம் மற்றும் பழங்குடியினர் நலத்துறை

2016-17 முதல் டிசம்பர் 15, 2020-21-ம் ஆண்டு வரையிலான திட்டங்கள் வாரியான சாதனைகள்

ரூபாய் லட்சத்தில்

வ. எண்	திட்டம்	2016-17		2017-18		2018-19		2019-20		upto Dec -15 2020		Total	
		செலவு செய்த தொகை	பயனாளிகள்	செலவு செய்த தொகை	பயனாளிகள்	செலவு செய்த தொகை	பயனாளிகள்	செலவு செய்த தொகை	பயனாளிகள்	செலவு செய்த தொகை	பயனாளிகள்	செலவு செய்த தொகை	பயனாளிகள்
	சமூக மற்றும் பொருளாதார மேம்பாட்டுத் திட்டங்கள்												
1	ஏழை ஆதிதிராவிட மற்றும் பழங்குடியின மணப்பெண் திருமண உதவித் தொகை வழங்கும் திட்டம்	328.75	665	677.40	941	602.50	806	541.75	725	349.50	466	2499.90	3603
2	ஏழை ஆதிதிராவிட மற்றும் பழங்குடியின கருவுற்ற மற்றும் பாலூட்டும் தாய்மார்களுக்கு நிதி உதவி	182.88	1533	332.93	2774	90.72	807	194.07	1514	110.76	745	911.36	7373
3	தொடர் நோயினால் துயருறும் ஆதிதிராவிட மற்றும் பழங்குடியின நோயாளிகளுக்கு மருத்துவ செலவிற்கான நிதி உதவி	107.31	986	333.08	2030	379.71	2301	521.58	3360	216.40	1337	1558.08	10014
4	கலப்புத்திருமண ஊக்குவிப்புத் தொகை வழங்கும் திட்டம் (Plan, CSS & Non-Plan)	132.00	182	182.00	192	141.50	125	506.00	215	306.00	123	1267.50	837
5	ஆதிதிராவிடர் மற்றும் பழங்குடியின மக்களுக்கு இலவச வேட்டி சேலை வழங்கும் திட்டம்	915.08	350800	1303.87	260774	740.32	141819	1319.38	131938	611.84	122368	4890.49	1007699
6	வன்கொடுமை சட்டம் 1989-ல் திருத்தம் -2015-ல் மற்றும் விதி 2016-ன் கீழ் பாதிக்கப்பட்ட ஆதிதிராவிட மற்றும் பழங்குடியின இன மக்களுக்கு இழப்பீட்டுத் தொகை வழங்குதல்.	60.39	67	76.28	49	10.25	6	66.38	47	18.56	15	231.86	184
7	இறந்தவர்களுக்கு இறுதிச் சடங்கு செய்வதற்கான நிதி உதவி (இறந்த நாளன்றே) வழங்குதல்.	161.00	1503	206.30	1375	207.45	1383	176.25	1175	106.50	710	857.50	6146
	மொத்தம்	1887.41	355736	3111.86	268135	2172.45	147247	3325.41	138974	1719.56	125764	12216.69	1035856
8	ஆதிதிராவிடர் மற்றும் பழங்குடியின மக்கள் குடியிருக்கும் பகுதிகளில் அடிப்படை வசதிக்காக கொடை வழங்கல்.	2173.02	158	1355.97	142	1593.37	115	308.65	184	0.00	0	5431.01	599
	மொத்தம்	2173.02	158	1355.97	142	1593.37	115	308.65	184	0.00	0	5431.01	599
9	பாரத ரத்னா ராஜீவ் காந்தி வீடுகட்டும் /பழுதடைந்த வீடுகளை மாற்றி புதிதாக வீடுகட்டும் திட்டத்தின் கீழ் ரூ. 1.00/- லட்சம் மானியம் வழங்குதல்	4185.70	3019	2169.50	1701	2234.20	2056	2058.40	1466	393.50	357	11041.30	8599
10	கழிவறை கட்டுவதற்காக மானியம் வழங்குதல்	5.50	55	7.80	78	2.90	29	0.08	8	0.70	7	16.98	177
	மொத்தம்	4191.20	3074	2177.30	1779	2237.10	2085	2058.48	1474	394.20	364	11058.28	8776
	கல்விநிலைமேம்பாடு, பயிற்சி மற்றும் சுயவேலைவாய்ப்புத் திட்டங்கள்												
	SC	2820.10	40184	2937.50	35555	2872.49	35961	2932.36	33777	297.55	1773	11860.00	147250
	ST	0.00	0	4.93	11	14.96	200	13.04	136	0.00	0	32.93	347
	Grand Total	9184.32	43416	6475.70	37487	6717.92	38361	5312.53	35571	691.75	2137	28382.22	156972

ADIDRAVIDAR WELFARE AND SCHEDULED TRIBES WELFARE DEPARTMENT

Scheme wise Physical performance report during the years 2016 to December 15, 2020

Amt. in lakh

Sl. No.	Name of the Scheme	2016-17		2017-18		2018-19		2019-20		upto Dec -15 2020		Total	
		Expenditure incurred	Beneficiaries	Expenditure incurred	Beneficiaries	Expenditure incurred	Beneficiaries	Expenditure incurred	Beneficiaries	Expenditure incurred	Beneficiaries	Expenditure incurred	Beneficiaries
	I. Welfare Scheme												
1	Marriage Assistance to poor SC Bride	328.75	665	677.40	941	602.50	806	541.75	725	349.50	466	2499.90	3603
2	Financial Assistance to SC Pregnant and Lactating Women	182.88	1533	332.93	2774	90.72	807	194.07	1514	110.76	745	911.36	7373
3	Financial Assistance for medical treatment for Prolonged Diseases	107.31	986	333.08	2030	379.71	2301	521.58	3360	216.40	1337	1558.08	10014
4	Incentive Award to Inter-Caste Married Couple (Plan, CSS & Non-Plan)	132.00	182	182.00	192	141.50	125	506.00	215	306.00	123	1267.50	837
5	Free Cloth Distribution to SC People (Deepavali & Pongal Festival)	915.08	350800	1303.87	260774	740.32	141819	1319.38	131938	611.84	122368	4890.49	1007699
6	Financial assistance to the victims of atrocities belonging to SC	60.39	67	76.28	49	10.25	6	66.38	47	18.56	15	231.86	184
7	Grant of Financial assistance for Funeral rites (Plan & Non-Plan)	161.00	1503	206.30	1375	207.45	1383	176.25	1175	106.50	710	857.50	6146
	Total	1887.41	355736	3111.86	268135	2172.45	147247	3325.41	138974	1719.56	125764	12216.69	1035856
8	Providing Civic and basic amenities to the area of SC (work)	2173.02	158	1355.97	142	1593.37	115	308.65	184	0.00	0	5431.01	599
	Total	2173.02	158	1355.97	142	1593.37	115	308.65	184	0.00	0	5431.01	599
9	House Construction Subsidies/ Reconstruction of damage house - Rs. 4 Lakhs -	4185.70	3019	2169.50	1701	2234.20	2056	2058.40	1466	393.50	357	11041.30	8599
10	Construction of Sanitary Latrine subsidy	5.50	55	7.80	78	2.90	29	0.08	8	0.70	7	16.98	177
	Total	4191.20	3074	2177.30	1779	2237.10	2085	2058.48	1474	394.20	364	11058.28	8776
II. Students Welfare Scheme - Plan													
	SC	2820.10	40184	2937.50	35555	2872.49	35961	2932.36	33777	297.55	1773	11860.00	147250
	ST	0.00	0	4.93	11	14.96	200	13.04	136	0.00	0	32.93	347
	Grand Total	9184.32	43416	6475.70	37487	6717.92	38361	5312.53	35571	691.75	2137	28382.22	156972

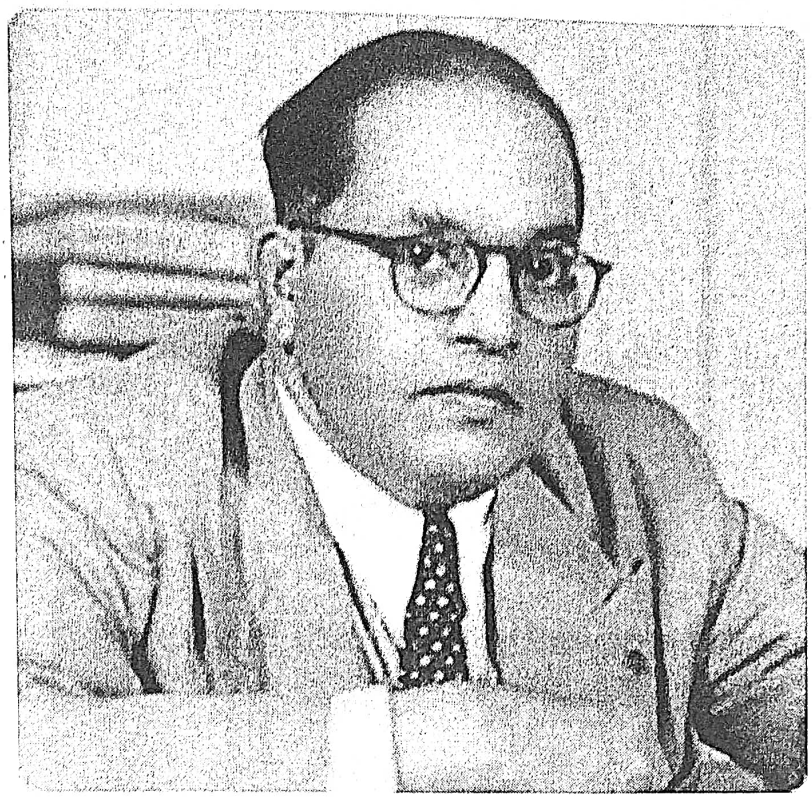

ஆதிதிராவிடர் துணைத் திட்டம் (SCSP) கடந்த 5 ஆண்டுகள் (2016 முதல் டிசம்பர் 15, 2020 வரை) செலவீனங்களின் விபரங்கள்

அட்டவணை இன குணைத்திட்டம் 2016-17

ரூ. (இலட்சத்தில்)

வ. எண்	துறைகளின் பெயர்	பட்ஜெட் ஒதுக்கீடு 2016-17	செலவீனம்	மீதம்
1	ஆதி திராவிடர் நலம் மற்றும் பழங்குடியினர் நலம்	15435.34	13013.24	2422.10
2	வேளாண்மை	226.90	140.52	86.38
3	கால்நடை பராமரிப்பு	250.00	242.16	7.84
4	கலை மற்றும் பண்பாடு	82.00	42.28	39.72
5	குடிமைப் பொருள் வழங்குதல்	100.00	75.00	25.00
6	கூட்டுறவு	250.00	188.54	61.46
7	கிராமப்புற வளர்ச்சி	25.00	7.14	17.86
8	பள்ளி கல்வி	1356.59	1019.54	337.05
9	உயர் கல்வி	600.00	245.00	355.00
10	மின்சாரம்	400.00	386.64	13.36
11	சுகாதாரம்	2023.34	1500.27	523.07
12	பின் தங்கிய வகுப்பினர் மற்றும் சிறுபான்மையினர்	95.00	24.29	70.71
13	இந்திய மருத்துவ முறை	100.00	83.43	16.57
14	தொழில் மற்றும் வணிகம்	133.79	59.46	74.33
15	தொழிலாளர்	51.17	27.62	23.55
16	உள்ளாட்சித்துறை	549.08	539.08	10.00
17	பொதுப்பணித்துறை	914.04	907.30	6.74
18	சமூக நலம்	1091.47	1086.84	4.63
19	நகர மற்றும் கிராம அமைப்பு	270.00	147.59	122.41
20	மகளிர் மற்றும் குழந்தைகள் மேம்பாடு	6357.91	6341.06	16.85
	மொத்தம்	30311.63	26077.00	4234.63

அட்டவணை இன துணைத்திட்டம் 2017-18

ரூ. (இலட்சத்தில்)

வ. எண்	துறையின் பெயர்	பட்ஜெட் ஒதுக்கீடு 2017-18	செலவினம்	மீதம்
1	ஆதி திராவிடர் நலம் மற்றும் பழங்குடியினர் நலம்	12622.60	11367.34	1255.26
2	வேளாண்மை	219.00	174.08	44.92
3	கால்நடை பராமரிப்பு	111.47	100.52	10.95
4	கலை மற்றும் பண்பாடு	51.00	50.11	0.89
5	குடிமைப் பொருள் வழங்குதல்	100.00	100.00	0.00
6	கூட்டுறவு	117.76	114.70	3.06
7	கிராமப்புற வளர்ச்சி	3.45	3.44	0.01
8	பள்ளி கல்வி	867.40	843.39	24.01
9	உயர் கல்வி	200.00	130	70.00
10	மின்சாரம்	100.00	82.15	17.85
11	சுகாதாரம்	1176.10	1142.14	33.96
12	பின் தங்கிய வகுப்பினர் மற்றும் சிறுபான்மையினர்	32.09	31.34	0.75
13	இந்திய மருத்துவ முறை	60.00	57.87	2.13
14	தொழில் மற்றும் வணிகம்	49.65	41.04	8.61
15	தொழிலாளர்	32.55	30.27	2.28
16	உள்ளாட்சித்துறை	100.00	100	0.00
17	பொதுப்பணித்துறை	283.90	280.67	3.23
18	சமூக நலம்	1134.25	1131.93	2.32
19	நகர மற்றும் கிராம அமைப்பு	200.41	174	26.41
20	REAP	0.10	0.10	0.00
21	மகளிர் மற்றும் குழந்தைகள் மேம்பாடு	6357.58	6321.27	36.31
மொத்தம்		23819.31	22276.36	1542.95

அட்டவணை இன துணைத்திட்டம் 2018-19

ரூ. (இலட்சத்தில்)

வ. எண்	துறையின் பெயர்	பட்ஜெட் ஒதுக்கீடு 2018-19	செலவீனம்	மீதம்
1	ஆதி திராவிடர் நலம் மற்றும் பழங்குடியினர் நலம்	14854.47	14348.12	506.35
2	வேளாண்மை	124.60	101.63	22.97
3	கால்நடை பராமரிப்பு	100.00	92.14	7.86
4	கலை மற்றும் பண்பாடு	51.00	36.71	14.29
5	குடிமைப் பொருள் வழங்குதல்	2536.00	1888.63	647.37
6	கூட்டுறவு	66.75	13.75	53.00
7	கிராமப்புற வளர்ச்சி	135.34	100.98	34.36
8	பள்ளி கல்வி	996.33	890.02	106.31
9	உயர் கல்வி	209.25	209.25	0.00
10	மின்சாரம்	100.00	98.46	1.54
11	சுகாதாரம்	753.55	736.63	16.92
12	பின் தங்கிய வகுப்பினர் மற்றும் சிறுபான்மையினர்	15.01	13.85	1.16
13	இந்திய மருத்துவ முறை	55.00	53.30	1.70
14	தொழில் மற்றும் வணிகம்	49.65	34.18	15.47
15	தொழிலாளர்	176.54	57.78	118.76
16	உள்ளாட்சித்துறை	715.00	648.58	66.42
17	பொதுப்பணித்துறை	991.25	819.72	171.53
18	சமூக நலம்	1090.25	1023.32	66.93
19	நகர மற்றும் கிராம அமைப்பு	1149.84	787.64	362.20
20	மகளிர் மற்றும் குழந்தைகள் மேம்பாடு	6357.58	6330.34	27.24
மொத்தம்		30527.41	28285.03	2242.38

அட்டவணை இன துணைத்திட்டம் 2019-20

ரூ. (இலட்சத்தில்)

வ. எண்	துறையின் பெயர்	பட்ஜெட் ஒதுக்கீடு 2019-20	செலவினம்	மீதம்
1	ஆதி திராவிடர் நலம் மற்றும் பழங்குடியினர் நலம்	15355.98	13080.42	2275.56
2	வேளாண்மை	157.50	101.17	56.33
3	கால்நடை பராமரிப்பு	121.79	38.14	83.65
4	கலை மற்றும் பண்பாடு	46.00	37.63	8.37
5	குடிமைப் பொருள் வழங்குதல்	2600.00	2600.00	0.00
6	கூட்டுறவு	56.75	38.60	18.15
7	கிராமப்புற வளர்ச்சி	463.60	418.55	45.05
8	பள்ளி கல்வி	1607.69	1047.61	560.08
9	உயர் கல்வி	163.51	0.00	163.51
10	மின்சாரம்	106.00	76.01	29.99
11	சுகாதாரம்	880.50	788.15	92.35
12	பின் தங்கிய வகுப்பினர் மற்றும் சிறுபான்மையினர்	15.00	8.42	6.58
13	இந்திய மருத்துவ முறை	55.90	52.55	3.35
14	தொழில் மற்றும் வணிகம்	56.63	27.62	29.01
15	தொழிலாளர்	299.69	176.83	122.86
16	உள்ளாட்சித்துறை	1358.50	870.60	487.90
17	பொதுப்பணித்துறை	878.72	714.70	164.02
18	வருவாய் மற்றும் பேரிடர் மேலாண்மை துறை	900.00	900.00	0.00
19	சமூக நலம்	1069.25	1057.24	12.01
20	நகர மற்றும் கிராம அமைப்பு	735.03	424.91	310.12
21	மகளிர் மற்றும் குழந்தைகள் மேம்பாடு	6357.58	6322.83	34.75
22	இந்து அறநிலையதுறை	5.00	5.00	0.00
மொத்தம்		33290.62	28786.98	4503.64

அட்டவணை இன துணைத்திட்டம் 2020-21

ரூ. (இலட்சத்தில்)

வ. எண்	துறையின் பெயர்	பட்ஜெட் ஒதுக்கீடு 2020-21	செலவீனம் நவம்பர் வரை	மீதம்
1	ஆதி திராவிடர் நலம் மற்றும் பழங்குடியினர் நலம்	14955.62	4074.37	10881.25
2	வேளாண்மை	473.59	71.30	402.29
3	கால்நடை பராமரிப்பு	108.31	0.00	108.31
4	கலை மற்றும் பண்பாடு	46.00	6.81	39.19
5	குடிமைப் பொருள் வழங்குதல்	3700.00	0.00	3700.00
6	கூட்டுறவு	98.00	0.00	98.00
7	கிராமப்புற வளர்ச்சி	1952.30	529.55	1422.75
8	பள்ளி கல்வி	264.86	40.86	224.00
9	உயர் கல்வி	298.40	4.51	293.89
10	மின்சாரம்	2081.53	326.12	1755.41
11	சுகாதாரம்	45.00	0.00	45.00
12	பின் தங்கிய வகுப்பினர் மற்றும் சிறுபான்மையினர்	40.42	15.59	24.83
13	இந்திய மருத்துவ முறை	296.03	44.40	251.63
14	தொழில் மற்றும் வணிகம்	552.65	0.00	552.65
15	தொழிலாளர்	752.80	129.32	623.48
16	உள்ளாட்சித்துறை	861.00	185.59	675.41
17	பொதுப்பணித்துறை	1077.00	722.80	354.20
18	சமூக நலம்	831.35	646.17	185.18
19	நகர மற்றும் கிராம அமைப்பு	15.00	2.77	12.23
20	மகளிர் மற்றும் குழந்தைகள் மேம்பாடு	6357.58	4147.43	2210.15
மொத்தம்		34807.44	10947.59	23859.85

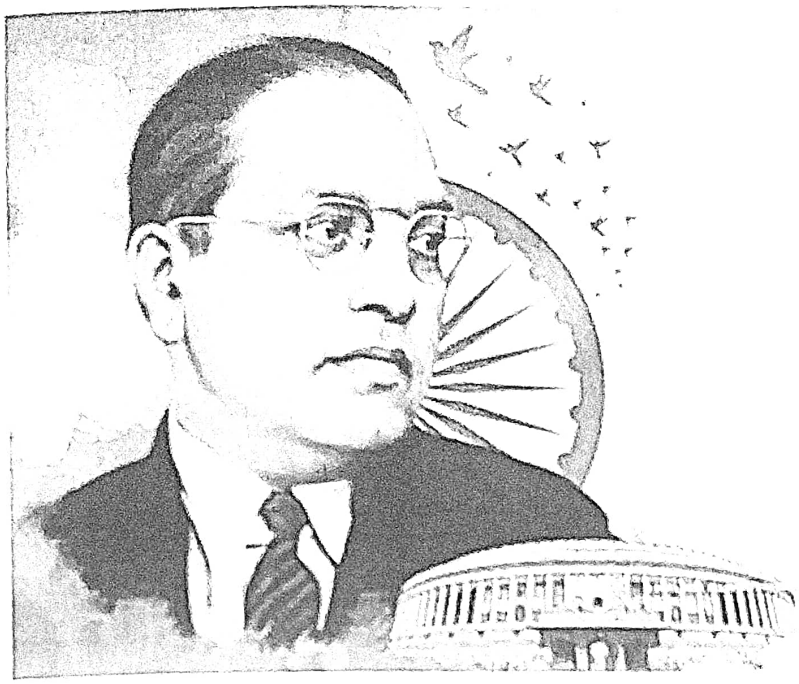

புதுச்சேரி ஆதிதிராவிடர் நலம் மற்றும் பழங்குடியினர் நல மேம்பாட்டு வரைநிலைக் கழக வளர்ச்சி திட்டங்கள் மற்றும் அவைகளுக்கான தகுதிகள்

புதுச்சேரி ஆதிதிராவிடர் நலம் மற்றும் பழங்குடியினர் நல மேம்பாட்டு வரைநிலைக் கழக வளர்ச்சி திட்டங்கள் மற்றும் அவைகளுக்கான தகுதிகள்

-0-

1. குறுகியகாலக் கடன் திட்டம் (PADCO - MCF)
   - சிறு தொழிலுக்கான கடன் தொகை ரூ.25,000/- வழங்கப்படுகிறது..
   - ஆண்டு வருமானம் ரூ.75,000/- க்கு மிகாமல் இருத்தல் வேண்டும்.
   - மானியம் ரூ.10,000/-
   - வயது வரம்பு: 19 வயது முதல் 50 வயது வரை

2. தேசிய அட்டவணை இனத்தவர் நிதி மேம்பாட்டுக் கழகத் (NSFDC) திட்டங்கள்
   - தேசிய அட்டவணை இனத்தவர் நிதி மேம்பாட்டுக் கழகத் (NSFDC) திட்டத்தின் கீழ் வழங்கப்படுகிறது.
   - காலக்கடன் - ரூ.50,000/-க்கு மேல்
   - மகிளா சம்ரிதி யோசனா திட்டம் - ரூ.50,000/- வரை (மகளிருக்கு மட்டும்)
   - குறுகிய காலக்கடன் திட்டம் - ரூ.50,000/- வரை
   - கல்விக்கடன் - ரூ.50,000/-க்கு மேல்

3. காலக்கடன் (NSFDC – TERMLOAN)

   - கல்விக்கடன் - ஆண்டு வருமானம் ரூ.3.00 லட்சத்திற்கு மிகாமல் இருக்க வேண்டும். புதுவை யூனியன் பிரதேசத்திற்குட்பட்ட ஆதிதிராவிட இன மாணவர்களுக்கு NSFDC கல்விக்கடன் திட்டத்தின் கீழ் கல்விக்கடன் ரூ.10,00,000 வரை இந்தியாவில் உயர்கல்வி பயில விரும்பும் மாணவர்களுக்கும் ரூ.20,00,000 வரை வெளிநாட்டில் பயிலும் மாணவர்களுக்கும் வழங்கப்படுகிறது.
   - இரு மடங்கு வறுமைக் கோட்டுக்குக் கீழ் வாழும் புதுவை யூனியன் பிரதேசத்திற்குட்பட்ட ஆதிதிராவிட இன மக்களுக்கு அவர்கள் தொழில் துவங்குவதற்கு 80% முதல் 90% வரை கடன் வழங்கப்படுகிறது.
   - வறுமை கோட்டிற்கு கீழ் வாழும் பயனாளிகளுக்கு ரூ.10,000/- மானியத் தொகையாக வழங்கப்படுகிறது.
   - வயது வரம்பு: 19 வயது முதல் 50 வயது வரை

4. தேசிய துப்புரவுத் தொழிலாளர்களின் நிதி மேம்பாட்டுக் கழகத்தின் திட்டங்கள் (NSFDC)இரு மடங்கு வறுமைக் கோட்டுக்குக் கீழ் வாழும் புதுவை யூனியன் தேசிய துப்புரவுத் தொழிலாளர்களின் நிதி மேம்பாட்டுக் கழகத்தின் திட்டத்தின் கீழ்
   - காலக்கடன் - ரூ.50,000/-க்கு மேல்
   - மகிளா சம்ரிதி யோசனா திட்டம் - ரூ.50,000/- வரை (மகளிருக்கு மட்டும்)
   - குறுகிய காலக்கடன் திட்டம் - ரூ.50,000/- வரை

- துப்புரவு பணியாளர் சான்றிதழ் (Safai Karamchari Certificate)
- அரசு பணியில் உள்ளோரின் ஆதரவாளர்கள் என்பதற்கான சான்றிதழ் (Dependent Certificate)
- பணிச் சான்றிதழ் (Service Certificate)
- வயது வரம்பு: 19 வயது முதல் 50 வயது வரை NSKFDC துப்புரவுத் தொழிலாளர்கள் மாற்றுத் தொழில் துவங்குவதற்கு 80% முதல் 90% வரை கடன் வழங்கப்படுகிறது.

5. கல்விக்கடன் (Education Loan)
   - CENTAC மூலம் தேர்வு செய்யப்பட்டு உயர்கல்வி கற்கின்ற ஆதிதிராவிட மாணவ மாணவியர்களுக்கு ஆண்டுக்கு ரூ.1,50,000/- வரையில் கல்விக் கடன் வழங்கப்படுகிறது

6. அகில இந்திய குடிமைப்பணிக்கான முதுநிலை தேர்வு எழுத தனியார் நிறுவனத்தின் வாயிலாக 100-ஆதிதிராவிட மாணவ மாணவியர்களுக்கு வருடம்தோறும் பயிற்சி அளிக்கப்பட்டுவருகிறது.

-0-

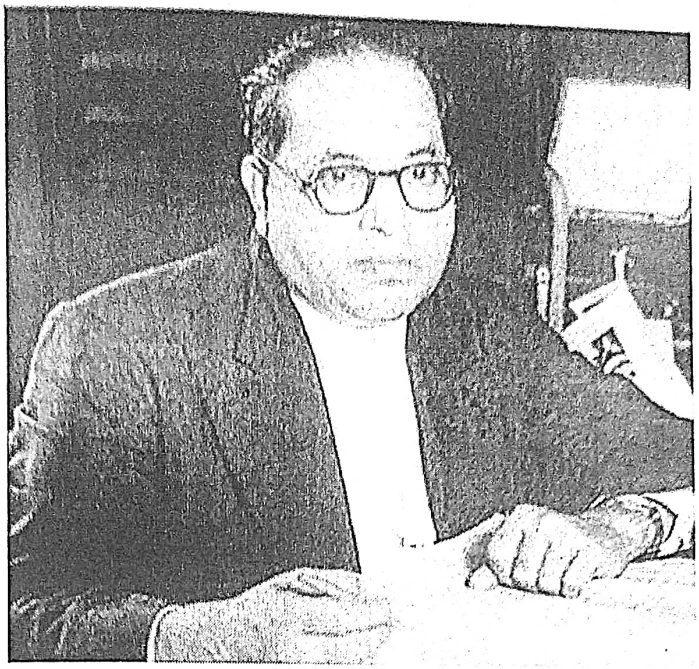

கடந்த ஐந்து ஆண்டு 2015-16 முதல் 2019-20 வரை திட்டவாரியாக செயல், நிதி மற்றும் சாதனைகள்

புதுச்சேரி ஆதிதிராவிடர் நலம் மற்றும்
பழங்குடியினர் நல மேம்பாட்டு வரைநிலைக் கழகம்

கடந்த ஐந்து ஆண்டு 2015-16 முதல் 2019-20 வரை திட்டவாரியாக செயல், நிதி மற்றும் சாதனைகள்

வ.எண்	திட்டம்	சாதனை (பயனாளிகள்)	நிதி சார்ந்த சாதனை (இலட்சத்தில்)				
			மானியம்	விளிம்புத் தொகை	வங்கி; காலக்கடன்	மொத்தம் மானியம் மற்றும் விளிம்புத் தொகை	மொத்த கடன் தொகை
1	NSFDC- கல்விக்கடன்	77	-	-	70.51	-	70.51
2	NSKFDC- காலக்கடன்	46	-	15.50	131.75	15.50	147.25
3	PADCO கல்விக்கடன்	741	-	1,853.75	-	1,853.75	1853.75
4	குறுகிய கால கடன் திட்டம் (PADCO MCF SCHEME)	224	22.40	33.60	-	56.00	56.00
5	தொழிற் பயிற்சி திட்டம் (Training Scheme)	647	30.09	-	-	30.09	30.09
6	IAS பயிற்சி	286	27.88	0	0	27.88	27.88
	Total	2021	80.37	1902.85	202.26	1983.22	2185.48



2005-06 முதல் டிசம்பர் 15, 2020-21 வரை கல்விக்கடன் வழங்கியதற்கான விவரம்

புதுச்சேரி ஆதிதிராவிடர் நலம் மற்றும் பழங்குடியினர் நல மேம்பாட்டு வரைநிலைக் கழகம்

2005-06 முதல் டிசம்பர் 17, 2020-21 வரை கல்விக்கடன் வழங்கியதற்கான விவரம்

Sl. No.	Year	No.of student benefited				Total Amount Rs.
		Fresh (Students)	Amount	Renewal (Students)	Amount	
1	2005-06	14	660600	0	0	660600
2	2006-07	56	1478488	0	0	1478488
3	2007-08	20	1124978	13	461500	1586478
4	2008-09	93	5524188	31	1300400	6824588
5	2009-10	155	9776958	110	6316910	16093868
6	2010-11	205	12026274	215	13855860	25882134
7	2011-12	160	8612402	353	22518527	31130929
8	2012-13	162	10640317	345	22363378	33003695
9	2013-14	115	7873780	266	20058490	27932270
10	2014-15	130	5967154	207	14214497	20181651
11	2015-16	62	3919693	375	25958595	29878288
12	2016-17	400	24260419	568	40163152	64423571
13	2017-18	103	6919786	260	19792772	26712558
14	2018-19	176	9403263	341	25137800	34541063
15	2019-20	0	0	125	12320000	12320000
16	2020-21	0	0	282	17500000	17500000
	TOTAL	1851	108188300	3491	241961881	350150181

	Particulats	No. of Students	Amount
	Fresh	1851	108188300
	Renewal	3491	241961881
	TOTAL	5342	350150181

PUDUCHERRY ADIRAVIDAR DEVELOPMENT CORPORATION LIMITED

STATEMENT OF SCHEME WISE LOAN DISBURSEMENT, RECOVERY AND BALANCE 2020-21 (up to 17th December 2020) (CUMULATIVE)

Sl. No.	Scheme	No. of Loans Granted	Loan Amount Disbursed	Recovery stared cases	Due		Recovered		Over due		Principal outstanding	No. of loans closed	%age of Recovery
				Recovery stared caes	Principal	Interest	Principal	Interest	Principal	Interest			
1	NSFDC- கல்விக்கடன்	77	70.51	40	0.00	0.13	0.00	0.00	0.00	0.13	70.51	0	0.00
2	NSFDC கலக்கடன்கள் மற்றும் சிறுதொழில் கடன்கள்	509	510.09	509	488.39	287.87	141.56	161.25	346.83	126.62	368.53	251	39.01
3	NSKFDC கடன்கள்	419	367.09	419	260.28	160.01	104.85	63.94	155.43	96.07	262.24	39	40.16
4	குறுகிய கால கடன் திட்டம் (PADCO MCF SCHEME)	2095	523.75	2095	328.67	211.35	107.65	78.31	221.02	133.04	416.10	284	34.44
5	குறைந்த முதலீட்டு கடன் திட்டம் (PADCOlics Loans)	2051	102.55	2051	54.78	28.29	8.98	0.59	45.80	27.70	93.57	94	11.52
6	PADCO கல்விக்கடன்	1851	3501.50	775	905.82	292.95	92.77	148.05	813.05	144.90	3408.73	144	20.09
	Total	7002	5075.49	5889	2037.94	980.60	455.81	452.14	1582.13	528.46	4619.68	812	30.08